VISALAANDHRA Phone No. 75301 ఉదయం ★★★ Regd. No. H/VJ47

విశాలాంధ్ర

705/82

విశాలాంధ్ర చందా వివరాలు

	నెలంట్లుద్వారా	రోజుద్వారా
నెల చందా	9_20	9_80
మూడు నెలలు	27_60	29_40
ఆరు నెలలు	55_20	58_80
సంవత్సరం	110_40	117_60

ఈ రేటు అడ్వాన్సుగా చందా చెల్లించినవారికి మాత్రమే వర్తించును.

సంపుటి 27 సంచిక 102 | విజయవాడ 13—8—1977 శనివారం | 6 పేజీలు 30 పైసలు

పెనవేసుకుని జన్మించిన కవలలు

వాగర్ కోయిల్, ఆగస్టు 12

ఇక్కడ ప్రయివేటు నర్సింగ్ హోంలో 30 సంవత్సరాల మహిళ పెన వేసుకునివున్న కవలలను ప్రసవించింది

శిశువులు గుండె పొట్టవద్ద అతుక్కుని వున్నారు

రైతులను తీవ్ర బాధలకు లోను చేస్తున్న విద్యుత్‌బోర్డు వైఖరిలో మార్పు ఆవశ్యకత

విద్యుత్ వాడకం రైతులరాష్ట్రస్థాయిమహాసభలో పలువురిఉద్ఘాటన

(విశాలాంధ్ర విలేకరి)

హైదరాబాదు, ఆగస్టు 12

రాష్ట్ర విద్యుత్శక్తి బోర్డు, రైతులను కావలకు గురిచేస్తున్న తన వైఖరిని మార్చుకోవాల్సిన అవశ్యకతను వేడి కడ్డ పలువురు ప్రముఖులు ఉద్ఘాటించారు

రాష్ట్రంలోని వ్యవసాయ విద్యుత్ వినియోగదారుల మహాసభ స్థానిక యస్. డి హాలులో నేటి మధ్యాహ్నం ప్రారంభమైంది

మహాసభను మాజీ కేంద్రమంత్రి, రాజ్యసభ సభ్యులు శ్రీ కె. వి. రఘునాథరెడ్డి ప్రారంభించారు

రాష్ట్ర రైతుసంఘ అధ్యక్షులు, శాసనమండలి సభ్యులు శ్రీ వై. వి. కృష్ణారావు అధ్యక్షత వహించారు

రాష్ట్రం నలుగు మూలల నుండి నాలుగు వందల మందికి పైగా ప్రతినిధులు హాజరయ్యారు వీరిలో ఎక్కువమంది రాయలసీమ, తెలంగాణా ప్రాంతాలకు చెందిన వారున్నారు.

శ్రీ రఘునాథరెడ్డి తన ప్రారంభోపన్యాసంలో "రైతు దేశంకోసం విద్యుత్ ఆదా రంగా పనిచేయాలి ఎండి స్తాయిగాని దేశాన్ని మోసం చేయడానికి మాత్రం కాదని విద్యుత్ బోర్డు గుర్తుంచుకోవాలన్నారు.

"గ్రామాలలో పేద రైతులు మీదకు పీళ్ళను జారుమాదు చేయాలగిన పాంకేతిక పరిజ్ఞానం కలిగినవారే అయితే ఈ విద్యుత్‌బోర్డు అవసరం లేదు రైతులే విద్యుత్ వుత్పత్తికూడా చేసుకొని వుండేవారని శ్రీ రెడ్డి అన్నప్పుడు ప్రతినిధులు హర్షధ్వానాలు చేశారు

రైతుసమస్యలకు "వ్యవసాయం-రైతులు-రైతులకు ప్రతినిధులయిన శాసన సభ్యులు" ఒక బోర్డు చేరి పరిష్కారం రూపొందించుకోవాల్సి వుంటుందని శ్రీ రెడ్డి తెలిపారు.

"ఈ మహాసభ ఒక స్టాండింగ్ కమిటీని ఎన్నుకొని నష్టపోతున్న రైతులకు అండగా నిలవాలని ఆయన సూచించారు.

రైతుల ఆత్మగౌరవానికి భంగంకల్పించే విధంగా బోర్డు ప్రవర్తిస్తే, ప్రభుత్వం రైతుల మద్దతు కోల్పోవడమే గాకుండా తన రైతులే ఎదుర్కొవానికి ఎదురు తిరుగుతారని శ్రీ రెడ్డి హెచ్చరించారు

మాజీ శాసనసభ్యులు శ్రీ పాలేటి గోపాలకృష్ణయ్య ప్రసంగిస్తూ 'లైన్ లాసెస్ పిల్చిరి జెస్ ఆ బోర్డుయొక్క అశక్తతకు నిదర్శనం అని వాటిపల్ల బోర్డుకు వచ్చే నష్టాన్ని వివిధమయ దాడులపై రుద్దడం న్యాయం కాదన్నారు. కనీసం విద్యుత్ వినియోగ్యారంటీనిబోర్డు నిర్బంధంగా వసూలు చేసేదన్నారు. "రైతుకు అవసరమైనప్పుడు నీరు పెట్టడానికి విద్యుత్ కోత కారణంగా నష్టపోయిన పంటలకు "నష్టపరిహారం" ఇస్తామని బోర్డుకూడా గ్యారంటీ యివ్వాలని ఆయన అన్నారు.

శాసన సభ్యులు శ్రీ యస్. రామచంద్రారెడ్డి ప్రసంగిస్తూ రాజకీయపార్టీల కతీతంగా ఈ మహాసభ ఐక్య వేదికగా రూపొంది రైతుల సమస్యల పరిష్కారానికి కృషి చేయాలని విజ్ఞప్తి చేశారు.

రాష్ట్ర ప్రభుత్వ అగ్రో ఇండస్ట్రీస్ కార్పొరేషన్ అధ్యక్షులు, శాసన సభ్యులు శ్రీ ఎం నారాయణరెడ్డి ప్రసంగిస్తూ "పెనాలీలు విధింపు వసూలుకు - టూర్లెట్లు నిర్వహించడం, దానిప్రకారం క్రింది అధికారులకు "కోటా" నివ్వడంవల్ల రైతు అస్తి నిలవను సంబంధించిన పెనాల్టీల విధింపు జరుగుతున్నదని విమర్శించారు

బోర్డు అవసరానికి మించిన సిబ్బంది, నిర్వహణలోని దుబారా వ్యయంలను తట్టి కోడానికి వినియోగదారులపై విధిస్తున్న ఎక్సెస్ హార్సుపవర్ మినిమం ఛార్జీలు, పర్చేసింగ్ పార్టెస్ అంటూ వసూలు చేస్తున్న విధానాన్ని రద్దుచేసి రైతు స్థోమతకు తగినట్లుగా గ్రేడేషన్ పద్ధతిలో రేట్లు నిర్ణయించాలన్నారు

కెపాసిటర్లు

ఇటు బోర్డుకు 3శాతం విద్యుత్‌పొదుపు, అటు మోటార్ విద్యుత్ సామర్థ్యం పెంచేకెపాసిటర్లు తట్టుకొనడానికి కెపాసిటర్లు వుపయోగ పడుతున్నందున వాటి నిర్వహణకు బోర్డుబోర్డు మోటార్ నిర్మాతలపై పెయ్యాలి గాని రైతులపై కాదని ఆయన అన్నారు.

అనంతపురం జిల్లా వ్యవసాయ విద్యుత్ వినియోగదార్ల సంఘ అధ్యక్షులు శ్రీ పాలెం వెంకటేశ్వరరావు ప్రసంగిస్తూ తక్కువవర్షపాతం గల అనంతపురం జిల్లాలోని రైతులెదుర్కొంటున్న విద్యుచ్ఛక్తి బాధలను వివరించారు

తొలుత రాష్ట్ర రైతుసంఘ కార్యదర్శి మాజీ శాసనసభ సభ్యులు శ్రీ పిల్లలమర్రి వెంకటేశ్వర్లు ప్రతినిధులకు స్వాగతం చెప్పారు ప్రధాన కార్యదర్శి మాజీ శాసన సభ్యులు శ్రీ పి. హెచ్. రాజేశ్వరరావు ప్రధాన తీర్మానాన్ని ప్రవేశపెట్టారు. ఈ తీర్మానంపై మహాసభ సమావేశంలో తర్చిస్తారు.

రైతుసంఘ నాయకులు శ్రీ ఐ వదనేన్, శ్రీ పూల సుబ్బయ్య, శ్రీ ఆదుల్ల రామచంద్రారెడ్డి శ్రీ సంకు అప్పారావులు కూడా వేదికపై ఆసీనులయ్యారు.

సంజయ్‌పై గుడ్డి ప్రేమ ఇందిరపతనానికి కారణం

—శ్రీ రజనీపటేల్

బొంబాయి ఆగస్టు 12

రాజకీయ రంగంలో సంజయ్‌గాంధీ ఉత్పన్నతకి రావడాన్ని ఎవరూ సహించరు మేం చేసిన తప్పులలో అదొకటి" అని ప్రస్తుతం రద్దయిన బొంబాయి ప్రదేశ్ కాంగ్రెస్ కమిటీ మాజీ అధ్యక్షులు శ్రీ రజనీ పటేల్ అన్నారు.

విన్న యిక్కడ ముంబాయ్ వర్తకోర్ సంఘం "మీట్ ది ప్రెస్" కార్యక్రమంలో పాల్గొంటూ మామూలుగా దేశాన్ని ప్రధాన మంత్రి సరిపాలిస్తారు నాకు తెలిసినంతవరకు సంజయ్‌గాంధీ కూడా పరిపాలించారు" అని శ్రీ పటేల్ అన్నారు.

అత్యవసర పరిస్థితి కాలంలో జరిగిన పరిణామాలపై శ్రీ రజనీపటేల్ వ్యాఖ్యానించడం యిదే ప్రథమం

అత్యవసర పరిస్థితి కాలంలో సంజయ్‌గాంధీ కార్యకలాపాలు "శట్టవ్యతిరేకమయినవి, అనధికారమయినవి, నిరంకుశమయినవి" అని శ్రీ పటేల్ అభివర్ణించారు.

అత్యవసర పరిస్థితి కాలంలో దేశంలో "శట్టబద్ధమైన అధికార పాలన"తో పాటు "సంజయ్‌గాంధీ అనధికార శట్టవ్యతిరేక నిరంకుశ పాలన" కూడా నెలకొన్నది అని ఆయన అన్నారు.

శ్రీమతి ఇందిరాగాంధి తిరిగి అధికారంలోకి వచ్చే అవకాశాలున్నాయా అన్న ప్రశ్నకు సమాధానమిస్తూ సమిష్టి నాయకత్వం, సమిష్టి ఆలోచనను మాత్రమే నిజ్ఞి ఏంటాలన్న గుణపాఠాన్ని కాంగ్రెసువాదులకు గత రెండేళ్ళఅనుభవం నేర్పింది, లేదా నేర్పాలి అని ఆయన అన్నారు

కాంగ్రెసు సంస్థ పరతంత్రయుతంగా పనిచేయాలంటే కార్యకర్తలఅభిప్రాయాలకు ఎక్కువస్థానం వుండాలి అని ఆయన అభిప్రాయపడ్డారు

అంటే భవిష్యత్తులో కాంగ్రెసుకు శ్రీమతి గాంధీ అవసరం లేదా అన్న విలేకరుల ప్రశ్నకు సమాధానమిస్తూ "అత్యవసర పరిస్థితి కాలంలో తప్పులు చేసినవారు ముందు వరుసలోకి వెళ్ళి కాలు పాల్పడ్డ తప్పులు సమాజానికి క్షమాపణలు చెప్పుకోవాలి అప్పుడు మాత్రమే వారికి సంస్థలో సమిష్టి నాయకత్వంలో స్థానం కల్పించవచ్చు" అని శ్రీ పటేల్ అన్నారు.

ఆయన భవిష్యత్ కార్యాచరణ గురించి ప్రశ్నించగా "నేనెప్పుడూ కాంగ్రెసులోనే వున్నాను. వుంటాను కూడా కాంగ్రెసువారి వెళ్ళిపోయిన ఆత్మ తనలేదు కాని 1977 లో పార్టీయే నన్నువదిలివేసింది

"శ్రీమతి గాంధి పతనానికి అసమర్థ తన కొడుకుపై వున్న గుడ్డి ప్రేమ కారణం ఇప్పటికైనా అతను తప్పుచేసినట్లు ఆమె అంగీకరించడంలేదు సంజయ్ నేర్చుకుని కమిషనన్లు జరుపుచేస్తేతప్పు సంజయ్‌ను పట్టుకోవచ్చు" అని శ్రీ రజనీపటేల్ అన్నారు

గత డిసెంబరులో కేజీ పార్కులో జరిగిన సమావేశంలో శ్రీ రజనీపటేల్ పై సంజయ్ బహిరంగంగా దాడి చేయడాన్ని ప్రస్తావించగా "సంజయ్‌గాంధీ పెత్తందారీ ధోరణులను నేను పూర్తిగా వ్యతిరేకించాను బహిరంగా యిది ఆయనకు కోపం తెప్పించి వుండవచ్చు" అన్నారు.

"నీడన్నిటి కారణంగా ఆ రోజులలో శ్రీమతి గాంధీకి దూరం గావడమే నాకు ప్రస్తుతం వంత పాన్ని కలిగిస్తున్నది. లేక పోతే ప్రజల అగ్రహానికి ఆమెతోపాటు నాపై కూడా ప్రహరించి వుండేవి" అని శ్రీ పటేల్ అన్నారు.

జనతాపార్టీ భవిష్యత్తును ప్రస్తావించి జనతా ప్రభుత్వానికి తన సామర్థ్యాన్ని రుజువు చేసుకొనేందుకు ఎక్కువ సమయాన్నివ్వాలన్నారు వచ్చే ఎన్నికల వరకు అది నిలబడుతుందన్న అభిప్రాయాన్ని వ్యక్తం చేశారు.

దేశంలో వివిధ రాజకీయ గ్రూపులు బలాల మధ్య పునఃపొందిక క్రమం జరుగుతుందనగా కాంగ్రెసు జనతా పార్టీల మధ్య భవిష్యత్తులో పునః పొందిక స్వరూపం ఎలా వుంటుందో తాను చెప్పలేనన్నారు'

గత పొరపాట్లు మండి గుణపాఠాలను నేర్చుకోవడమా, లేదా అన్నది, జనతాపార్టీలవారు ప్రశ్నను అంగీకరించడమా అన్న విషయాన్ని కాంగ్రెసు నిర్ణయించుకోవాలని శ్రీ రజనీ పటేల్ అన్నారు.

బలహీనవర్గాలపైదాడులపట్ల హోంమంత్రి అలక్ష్య వైఖరి

బి.కె.ఎం.యు. అధ్యక్షులు శ్రీ ఎల్లమందారెడ్డి విమర్శ

[విశాలాంధ్ర విలేకరి]

హైదరాబాదు, ఆగస్టు 12

వనమాలిపాలెం హరిజనులు యితర బలహీన వర్గాల ప్రజలపై జరుగుతున్న అత్యాచారాలపట్ల కేంద్ర హోం మంత్రి సామ జగజీవన్ రామ్ అలక్ష్య వైఖరి నవలంబిస్తున్నారని భారతీయ వ్యవసాయ కార్మికుల యూనియన్ అధ్యక్షులు శ్రీ గజ్జల యల్లమందారెడ్డి ఒక ప్రకటనలో పేర్కొన్నారు.

ఉత్తరప్రదేశ్‌లో దుహల్కి గ్రామంలో మాజీ శాసన సభ్యులు, సుప్రీం కోర్టు సీనియర్ న్యాయవాది శ్రీ ఆర్. కె. గార్గ్, ప్రొఫెసర్ శ్యామ్‌సింగ్, బ్రిజ్‌పాల్ బ్రహ్మానంద రాధేశ్యామ్, బల్బీర్‌సింగ్, అగ్రామ హరిజనులపై భూస్వాములు దాడిచేసి తీవ్రంగా గాయపరచడం ఎంతో దుర్మార్గమైనదని దిగ్భ్రాంతి కల్గించే విషయం అని శ్రీ యల్లమందారెడ్డి అన్నారు.

"ఈ ఘటనపై కేంద్ర హోంమంత్రి వైఖరి ఆందోళనకరంగావుంది అని ఆయన అన్నారు.

భూస్వాముల ఈ దుర్మార్గపు దాడిని ఖండిస్తూ నిందితులనుకఠినంగాశిక్షించేందుకు తక్షణ చర్యలు తీసుకోవాలని ప్రభుత్వాన్ని డిమాండ్ చేశారు పాడి చేయబడిన పంటకు భూస్వాములు నష్టపరిహారం చెల్లించేలా చూడాలని ప్రభుత్వాన్ని ఆయన డిమాండ్ చేశారు

హరిజనులు, యితర వెనుకబడిన వర్గాల ప్రజలపై భూస్వాముల అనాగరిక అత్యాచారాలకు వ్యతిరేకంగా తమ జాతీయ విధానం వ్యవసాయ కార్మికులకు జాతీయ ప్రజాతంత్ర శక్తులకు శ్రీ యల్లమందారెడ్డి విజ్ఞప్తిచేశారు

నెల్లూరు ఆయిల్ మిల్స్ సమ్మె సందర్భంగా అరెస్టులు

నెల్లూరు ఆగస్టు 12

నెల్లూరులో జరుగుతున్న ఆయిల్ మిల్లు వర్కర్స్ సమ్మెను పురస్కరించుకొని విప్లవ మధ్యాహ్నం జిల్లా ప్యాక్టరీ వర్కర్స్‌యూనియన్ కార్యదర్శి శ్రీ ఎం రామకృష్ణయ్య, జిల్లా కమ్యూనిస్టు సమితి కార్యవర్గ సభ్యుడు శ్రీ వి వెంకటయ్య జిల్లా యువజన సమాఖ్య కార్యదర్శి శ్రీ వి. రామరాజు, నవాబ్ పేట యువజన సమాఖ్య నాయకుడు శ్రీ పి మురళి మరో 20 మంది ఆయిల్ మిల్లు వర్కర్ల సమ్మె పోలీసులు అరెస్టు

పై వారితోపాటు కొందరు ఆయిలుమిల్లు యజమానులు, కొందరు బ్రోకర్లను కూడా అరెస్టు చేశారు.

అరెస్టు చేసిన ఉభయ పార్టీల వారిని ఒకే పోలీసువాన్‌లో తీసుకు వెళ్ళారు వీరికి 25 రోజులుగా సమ్మె జరుగుతోంది యజమానులు సమ్మె విచ్ఛిన్నానికి కొందరు బ్రోకర్లను కూడా వినియోగిస్తున్నారు.

శాంతియుతంగా సమ్మె చేస్తున్న కార్మికులను వారు నిరంతరం రెచ్చగొడుతూ వేధిస్తున్నారు. దీనితో సంతృప్తి చెందక, వారు కార్మికులతో పూర్తి సహకరించుకొని పూనుకొన్నారు ఉభయుల మధ్య కొట్టి పుట్టణ అరిగిన తర్వాత, పోలీసులు వచ్చి, అందరినీ అరెస్టుచేసి తీసుకు వెళ్ళారు. సమ్మె ఇంకా కొనసాగుతోంది.

నూతనమంత్రులకు శాఖల కేటాయింపు

న్యూఢిల్లీ, ఆగస్టు 12

కేంద్ర మంత్రివర్గంలో గత రాత్రి వియమించిన 24 మంది స్టేట్ మంత్రులకు వేరు వేరు మంత్రిత్వ శాఖలను కేటాయించారు.

హరియానా మాజీ డిప్యూటి ముఖ్యమంత్రి శ్రీ దాందరామ్‌కు నౌకారవాణా శాఖను కేటాయించారు. ఆయన ఈ శాఖను స్వతంత్రంగా నిర్వహిస్తారు. ఇంతవరకు ఈ శాఖ ప్రధాని క్రింద వుంది.

నేటి సాయంత్రం ప్రకటించిన జాబితా ప్రకారం ఆర్థిక శాఖకు యిద్దరు నేట మంత్రులకు, విద్యా శాఖకు యిద్దరిని, వాణిజ్య పౌర సంబంధాల శాఖకు యిద్దరిని, హోం శాఖకు యిద్దరిని, కార్మిక, పార్లమెంటరీ వ్యవహారాల శాఖకు యిద్దరిని కేటాయించారు

శ్రీ ఎస్. కుందూ విదేశాంగశాఖ స్టేట్ మంత్రిగా వుంటారు

కుమారి అరామైతికి పర్యాటక శాఖను కేటాయించారు. శ్రీ షేరిసింగ్‌కు రక్షణ శాఖను, శ్రీ జగజీత్‌సింగ్‌కు రేడియో సమాచార శాఖను కేటాయించారు.

శ్రీయుతులు డి ఎర్ మండల్ ఎస్.డి పాటిల్‌లకు హోంశాఖను కేటాయించారు.

ఆర్థిక శాఖను శ్రీయుతులు ఎస్ పి. అగర్వాల్, ఆర్. పెల్‌కొడుల్లకు కేటాయించారు.

రాష్ట్రపతి భవన్‌నుండి వెలువడిన పత్రిక ప్రకారం మంత్రిత్వ శాఖల కేటాయింపులు ఈ క్రింది విధంగా వున్నాయి.

దాందరామ్:- నౌకా, రవాణా

ఎస్ పి. అగర్వాల్:- ఆర్థికశాఖ

శ్రీమతి రేణుకాదేవి బర్కతకి విద్యా, సామాజిక సంక్షేమం, సంస్కృతి

అబిద్ బేగ్:- వాణిజ్యం, పౌరవరవరాణా, పనికారం.

కె కె గోయల్:- ,,

దలీప్‌సింగ్ గుల్జార్: విద్యా, సామాజిక సంక్షేమం సంస్కృతం

రామ్‌కింకర్: పర్యాటక గృహనిర్మాణం, పరిపాలన పురోభివృద్ధి

ఎస్ కుందు: విదేశాంగశాఖ.

డి ఎర్. మండల్: హోం

జ్ఞానేశ్వరిమిశ్రా: పెట్రోలియం, రసాయనాలు, ఎరువులు.

కరియాముండా: ఉక్కు గనులు.

ఎస్ డి పాటిల్: హోం.

పణజులిరహమాన్: ఇంధనం.

పనహార్ప్రసాద్ మణదేవ్ రాయ్: కమ్యూనికేషన్లు.

కేనారాయణ్: రైల్వేలు.

షేర్‌సింగ్: రక్షణ.

జెనీవా, ఆగస్టు 12

సామూహిక నిర్మూలనకు ఉపకరించే కొత్త అయుధాల నిషేధంపై సమగ్రమయిన అంతర్జాతీయ ఒప్పందానికై బోలివియా యూనియన్ చేసిన ప్రతిపాదనలను అమెరికా నిన్న తిరస్కరించింది.

గ్రామీణ విద్యుదీకరణ పథకాల్లో గిట్టుబాటుగీటురాయినివిడనాడాలి

రైతు సంఘాధ్యక్షులు శ్రీ వై. వి. కృష్ణారావు డిమాండ్

హైదరాబాద్ ఆగస్టు 12

గ్రామీణ విద్యుద్దీకరణ పథకాల నిర్వహణపట్ల హేతుబద్ధమైన, సామాజికాభివృద్ధి దృక్పథంతో విద్యుత్‌బోర్డు పని చెయ్యాలి కాని "గిట్టుబాటు"కై ప్రాకులాడరాదని రాష్ట్ర రైతు సంఘ అధ్యక్షులు శ్రీ వై. వి. కృష్ణారావు విజ్ఞప్తి చేశారు.

రాష్ట్ర విద్యుత్ వినియోగదార్ల మహాసభలో ప్రసంగిస్తూ, శ్రీ వై వి కృష్ణారావు [ఎం. ఎల్. ఏ.] తన అధ్యక్షోపన్యాసంలో విద్యుత్‌బోర్డు నిర్ణయించిన వ్యవసాయ రేట్లు గ్రామీణ ప్రాంతంలోని పేద రైతాంగానికి అమలుగా వుండాలన్నారు.

విద్యుత్‌బోర్డుకు - ప్రభుత్వానికి, రైతులకు మధ్య ఎదురయ్యే ప్రధాన సమస్యను ఈ మహాసభ తర్చింది, పరిష్కారానికై పాటించే భవిష్యత్ కార్యక్రమాన్ని రూపొందించాలన్నారు.

"ప్రపంచంలో ఏ దేశంలోను గ్రామీణ విద్యుత్ పథకాలు "గిట్టుబాటు" ధర ప్రాతిపదికపై చేపట్టలేవు, పైగా బెల్జియం, ఫ్రాన్సు, ఇటలీ, కెనడా వంటి దేశాలలో 30 నుండి 50 శాతం సబ్సిడీ రూపంలో రైతులను ప్రోత్సహిస్తున్నారన్నారు.

గ్రామీణ విద్యుత్ పథకాలు "సాంఘిక ప్రయోజనం" కొరకు చేపట్టాలని, గ్రామీణ అభివృద్ధికి విద్యుచ్ఛక్తి మూలాధారం కనుక సంఘటితమైన "గిట్టుబాటు" ధర కొరకు కాకుండా విస్తృతార్థి దృక్పథంతో చూడాలని ఆయన విజ్ఞప్తి చేశారు.

వెంకట్రామన్ కమిటీ మొదటి ఐదు సంవత్సరాలు గ్రామీణ విద్యుత్ పథకాలపై పడ్డీలేని ఋణాలివ్వాలన్న సిఫారసును ఇంతవరకు రాష్ట్ర ప్రభుత్వం కేంద్రప్రభుత్వం కూడా అమలు జరపకపోవడం విచారకరమన్నారు.

కేంద్ర విద్యుత్శక్తి సంస్థ గ్రామీణ విద్యుదీకరణ కార్పొరేషన్ ఏర్పాటును వెంటనే ఏర్పాటుచేయడం, కార్పొరేషన్ స్థాపన మూలంగా ఆశయానికి విఘాతమని శ్రీ కృష్ణారావు విమర్శించారు.

శ్రీ శ్రీకృష్ణ సూచన

విద్యుచ్ఛక్తి బోర్డు రాష్ట్ర ప్రభుత్వానికి వడ్డీ రూపంలో యీ ఏడాది చెల్లిస్తున్న రు. 22 కోట్లను రైతులకు సబ్సిడీ రూపంలో అప్పచెయ్యాలని శాసన సభ కమ్యూనిస్టు పక్ష నాయకులు శ్రీ వేనుంబర్తి శ్రీకృష్ణ డిమాండ్ చేశారు.

రాష్ట్ర విద్యుత్ వినియోగ వ్యవసాయదార్ల మహాసభలో ప్రసంగిస్తూ శ్రీకృష్ణ ప్రపంచ బ్యాంకు ఋణంకొరకు లాభం మూడుకోట్ల రూపాయలు చూపిస్తూ ఈ వార్షిక బడ్జెట్‌కు రూపొందించడం ఒక 'గండి' మాత్రమేనని శ్రీ శ్రీకృష్ణ విమర్శించారు.

బోర్డు నిర్వహణ లోపాలను, దుబారాను తగ్గించి, పూనా పెద్దమనుషులు దొంగతనంగా విద్యుత్‌ను వినియోగించడాన్ని అరికట్టి లైన్ - నష్టాలను తగ్గించి తక్కువ ధరకు విద్యుత్ ఉత్పత్తి చెయ్యాల్సిన బాధ్యత విద్యుత్ బోర్డుదేనని శ్రీ శ్రీకృష్ణ అన్నారు.

ఈ ఏడాది వార్షిక ఆదాయ, వ్యయాల ప్రణాళిక మేరకు రు. 3 కోట్ల లాభం వస్తుందని, అందులో 22 కోట్ల రూపాయలు వరకు వడ్డీ రూపంలో ప్రభుత్వం చెల్లిస్తున్నట్లు విద్యుత్‌బోర్డు పేర్కొన్నదని ఆ మొత్తాన్ని సబ్సిడీ రూపంలో రైతుల అభివృద్ధికి వెచ్చించాలని ఆయన కోరారు.

న్యాయమయిన కెపాసిటర్లను విద్యుత్ బోర్డు నెలకొల్పాలని, అక్షరకొద్ది రూపాయలను రైతులనుండి పెట్టిన రూపంలో వసూలు చెయ్యడం ధర్మం కాదని శ్రీకృష్ణ అన్నారు.

ప్రతి 25000 సబ్సిడీల క్రిష్ణా వెంకటేశ్వరా మరియు
ప్రతి 30000 సబ్సిడీల
బాలాజి, తిరుమల గ్రూప్ విజయవంతంగాంచిన తరువాత
జనతయొక్క కోరిక ప్రమాణించి
గుజరాత్ సేవింగ్స్
సగర్వంగా ఇప్పుడు ప్రకటించుచున్నారు
తిరుపతి గ్రూప్

మొత్తం బహుమతులు రూ 16.00.000	మొత్తం బోనసులు రూ.16,00,000
మొత్తం అడ్వాన్సు ఋణము రూ 75,00,000	మొత్తం బహుమతుల సంఖ్య 61,000

బహుమతి సొమ్ము. రూ. లలో	డ్రా నెల నం.
100,000/	5వ, 10వ, 15వ, 20వ
200,000/	75వ
50,000/-	35వ
25,000/-	30వ
15,000/-	1వ 30వ
10,000	3వ 12వ & 22వ
5,000/-	2వ, 6వ, 8వ, 12వ, 14వ, 16వ, 18వ 22వ
2,500/-	4వ, 9వ, 13వ, 17వ, 21వ, 26వ, 28వ, 34వ
2,000/-	11వ, 21వ, 31వ, 41వ, 51వ, & 61వ
1,500/-	1వ, 7వ, 14వ, 20వ 25వ
1 000/-	1వ To 75వ
500/-	1వ, 3వ, 5వ, 7వ, 9వ, 11వ, 13వ, 15వ, 17వ 19వ

మరియు గెలిచేందుకు
అద్భుతమైన 61000 అవకాశాలు
ఆంధ్ర ప్రదేశ్‌లో 26 శాఖలు శాఖలు భారతదేశ మంతాగలవు

త్వరపడండి-
ఈ రోజే చేరండి!
అధిక వివరములకు
మీ దగ్గర్లోనున్న శాఖ లేక
ఏజంటుల విచారించండి

గుజరాత్ సేవింగ్స్
హెడ్ఆఫీసు, 518, కల్బాదేవి రోడ్
బొంబాయి-400 002
టెలి 310695-310533

విశాలాంధ్ర

1977 ఆగస్టు 13 శనివారం

సార్వత్రిక నిర్బంధ విద్యావిధానం

కేంద్ర విద్యామంత్రి డాక్టర్ పి. సి. చందర్ మొన్న రాష్ట్ర విద్యామంత్రుల సమావేశంలో ప్రసంగిస్తూ సార్వత్రిక నిర్బంధ విద్యావిధానాన్ని సాధించడానికి రాష్ట్రాలు తమ ప్రయత్నాలను ద్విగుణీకృతం చేయాలని పిలుపు యిచ్చారు 1983-84 నాటికి అంటే - యింకా ఏడు సంవత్సరాల్లో 6-14 సంవత్సరాల మధ్య వయస్సుగల బాలబాలికలను పాఠశాలలలో చేర్పించే లక్ష్యం పూర్తి చేయాలనిగూడా ఆదేశించారు ఇలాంటి లక్ష్య నిర్ణయాలు ఆదేశాలు మనకు కొత్తవేమీకావు 6-14 సంవత్సరాల వయస్సుగల బాలబాలికలకు ఉచితంగా, నిర్బంధంగా ప్రాథమిక విద్య గరపాలనీ అదీ పది సంవత్సరాల్లో యీ కార్యక్రమం పూర్తి కావాలనీ రాజ్యాంగంలోని 45 వ ఆర్టికల్లో తెలియచేయబడింది. అయితే విద్యాబోధన అన్నది అనేక యిబ్బందులతోకూడిన బృహత్తర సమస్యకాబట్టి కనీసం 1986 నాటికైనా సార్వత్రిక, నిర్బంధ ప్రాథమిక విద్యావిధానాన్ని పూర్తి చేయాలని విద్యా కమిషన్ తెలిపింది. తిరిగి యిపుడు 1983-84 నాటికే ఈ లక్ష్యాన్ని పూర్తి చేయాలని సన్నాహాలు చేస్తున్నారు.

ప్రభుత్వ ప్రయత్నాలు యిలా వుంటే అసలు పాఠశాలకు హాజరయ్యే బాలబాలికల సంఖ్య ప్రతి యేడాదీ తగ్గిపోతున్నట్లు ప్రభుత్వ లెక్కల ద్వారా అనేక అధ్యయన బృందాల పరిశీలన ద్వారా తెలుస్తున్నది. పైగా అనేక చారిత్రక కారణాల వల్ల కొంత అభివృద్ధి సాధించిన రాష్ట్రాలతోపాటు వెనుకబడిన రాష్ట్రాలలో బాలబాలికల హాజరు బాగా తగ్గిపోతున్నది ముఖ్యంగా షెడ్యూల్ కులాల, తెగల, యితర వెనుకబడిన తరగతుల, బలహీన వర్గాలకు చెందిన బాలబాలికలు పాఠశాలలకు హాజరయ్యే సంఖ్య మరీ తగ్గిపోతున్నది. అదేవిధంగా కొంచెం కాయకష్టం చేయగలిగే వారు అంటే 11-14 సంవత్సరాల మధ్య వయస్సుగలవారి హాజరు సంఖ్య దిగనాసిపోతున్నది కూడా విద్యా మంత్రిత్వ శాఖ వార్షిక నివేదిక ప్రకారం 1975-76 సంవత్సరాల్లో 6-11 సంవత్సరాల మధ్య వయస్సుగల వారిలో 83.9, 11-14 సంవత్సరాల మధ్య వయస్సుగల వారిలో 36.9 శాతం మాత్రమే పాఠశాలల్లో చేరివున్నట్లు తెలుస్తున్నది. దీంతోపాటు హైస్కూలు చదువు శాతానికి చదువు వరకు వచ్చేటప్పటికీ విద్యార్థుల తగ్గుదల శాతం అధికంగా వుంటున్నది.

ఈ పరిస్థితికి అనేక కారణాలున్నాయి. సాంఘిక - ఆర్థిక వెనుకబాటుతనం ప్రధానం అని చెప్పవలసి వుంటుంది అలాగే విద్యాభ్యాసం విపరీతమైనవ్యయంతో కూడుకున్నదిగా తయారవుతున్నది పైగా విద్యాధికులైన నిరుద్యోగుల సంఖ్య విపరీతంగా పెరిగి నిరుద్యోగ మహమ్మారి విలయతాండవం చేస్తున్న స్థితి వుండనే వున్నది. వసతి సౌకర్యాలు, లేబొరేటరీ, తదితర క్రీడా సౌకర్యాలవంటి అత్యవసర సౌకర్యాలు న్యూనం గావడంతో అసలు శాస్త్రీయ పద్ధతులలో బోధన, పరీక్షలుజరగక అరకొరగా అదీ ఎప్పుడు ఏ మార్పులు తెస్తారో తెలియని విధంగా విద్యావిధానాన్ని నడిపించడం వల్ల తద్వారా ఉత్తీర్ణత శాతం తగ్గడం వల్ల అందరికీ అసంతృప్తి ఏర్పడుతున్నది. పైగా విద్యార్థులకు తక్కువ కేటాయింపుల వంటి నిరుత్సాహ చర్యలుతోడవుతున్నాయి. అందువల్ల అనేక సమస్యలతో కూడుకుని వున్న యీ'విద్యాసమస్య'కు అధికతర ప్రాధాన్యత యిచ్చి వెనుకబడిన ప్రాంతాల పట్ల ప్రత్యేక శ్రద్ధ వహిస్తే తప్ప - అలాగే మధ్యాహ్నపు భోజన సదుపాయాలు, తక్కువ ధరలకు పాఠ్యపుస్తకాల సరఫరా యితర ఉపకార వేతనాల పెంపు వగైరా చర్యలు తీసుకోవడం అవసరం.

సమావేశమైన కొద్దిసేపటికే త్రిపుర శాసనసభ నిరవధికంగా వాయిదా

అగర్తలా, ఆగస్టు 12

త్రిపుర శాసనసభ మొన్న సమావేశం ప్రారంభించి ధరల పెరుగుదలపై క్షుణ్ణంగా చర్చించి నిరవధికంగా వాయిదా పడింది.

శ్రీ రాధికారంజన్ గుప్తా ముఖ్యమంత్రిగా జనతా, మార్క్సిస్టుపార్టీల రెండవ మిశ్రమ మంత్రివర్గం జులై 26 న ఏర్పడిన తర్వాత శాసనసభ సమావేశం గావడం ఇదివ్రథమం.

కాంగ్రెస్, కమ్యూనిస్టు, జనతా అసమ్మతి వర్గీయుల వాకౌట్

త్రిపుర శాసనసభలో కాంగ్రెస్, కమ్యూనిస్టుపక్షాలు, మాజీ ముఖ్యమంత్రి శ్రీ పి. కె. దాస్ నాయకత్వానగల అసమ్మతి వర్గానికి చెందిన అధికారిక జనతా పక్షాలు వాకౌట్ చేశాయి.

శ్రీ రాధికారంజన్ గుప్తా నాయకత్వానగల ప్రస్తుత మంత్రివర్గం తప్పుగా ఏర్పాటు చేయబడింది అని స్పీకర్ రూలింగ్ యిచ్చినందుకు నిరసనగా వారు వాకౌట్ చేశారు.

సాయిల కన్జర్వేషన్ సర్వీస్ అసిస్టెంట్ల అసోసియేషన్ ఎన్నికలు

విజయవాడ ఆగస్టు 11

రాష్ట్రంలోని అన్ని జిల్లాలకు చెందిన సాయిల్ కన్జర్వేషన్ సర్వీస్ అసిస్టెంట్ల ప్రతినిధులు యిక్కడ శ్రీ గొంది వెంకటేశ్వరరావు అధ్యక్షతన సమావేశమై ఈ క్రింది అసిమ్ పేర్లను ఎన్నుకున్నారు.

అధ్యక్షులుగా శ్రీ పి. రాఘవరెడ్డి అసోసియేట్ అధ్యక్షులుగా శ్రీ కె. నారాయణరావు. ఉపాధ్యక్షులుగా శ్రీయుతులు బాల వాగిరెడ్డి వి. రామారావు. పి. దొరస్వామి వర్కింగ్ సెక్రటరీ గా శ్రీ సి. రామప్రకాశరావు కార్యదర్శులుగా శ్రీయుతులు కిలారి సాహెబ్ వి. మాదన్న. యస్ ప్రకాశరావు; కోశాధికారిగా శ్రీ యస్. లక్ష్మీనారాయణలు ఎన్నికయ్యారు.

శ్రీలంకకు భారత్‌చే రిగ్గుల బహుమతి

కొలంబో ఆగస్టు 12

భారతదేశం శ్రీలంకకు గొడ్డలి రూపాలను త్రవ్వే రెండు రిగ్గులను బహూకరించింది. వీటి విలువ రు. 10 లక్షలు.

ఇక్కడి భారత హై కమిషనర్ శ్రీ గుడుబవన్‌సింగ్ శ్రీలంక ఇరిగేషన్ మంత్రికి నిన్నఇక్కడ జరిగినసభలో వాటిని అందజేశారు. అవు అంగుళాల వ్యాసార్థంతో 300 మీటర్ల లోతుగల బావులను ఈ రిగ్గులు త్రవ్వగలవు.

అక్రమిత కాశ్మీర్ ప్రభుత్వం రద్దు

ఇస్లామాబాద్, ఆగస్టు 12

పాకిస్తాన్‌లోని అక్రమిత కాశ్మీర్ ప్రభుత్వాన్ని ఆ రాష్ట్రాధ్యక్షుడు మొన్న రద్దుచేసి ఆలోపలో ఎన్నికల సన్నాహాలు ఉత్తర్వు చేశాడు.

నూతన ప్రభుత్వం ఏర్పడేవరకు మేజర్ జనరల్ రెహ్మాన్‌ఖాన్ ప్రభుత్వ ప్రధాన కార్యనిర్వాహకులుగా నియుక్తులైనారని ఆ ప్రభుత్వ ప్రకటన తెలిపింది.

లాహోర్ నుండి భుట్టో పోటీ

పాకిస్తాన్ జాతీయ అసెంబ్లీకి జరిగే ఎన్నికల్లో పటిష్ఠమైన ప్రధాని భుట్టో లాహోర్ లోని ఒక నియోజకవర్గం నుండి పోటీ చేస్తారని పాకిస్తాన్ రేడియో ప్రకటించింది.

భుట్టో తన ఈ విషయాన్ని లాహోర్ లోని తన పార్టీ కార్యకర్తలకు చెప్పారు.

కొత్త గ్రూపు

బెలూచిస్తాన్ మాజీ గవర్నరు అక్బర్ బుగ్టి, రాసున్న జాతీయ, ప్రాంతీయ ఎన్నికల్లో పాక్ ప్రతిపక్ష సంఘటనతో కలిసి పనిచేయడానికి తన స్వంత గ్రూపును ఏర్పరిచారు.

చైనా పార్టీ మహాసభ జరుగుతోందా ?

పెకింగ్, ఆగస్టు 12

చైనా రాజధానిలోని సంకేతాలను బట్టి చూస్తే చైనా కమ్యూనిస్టుపార్టీ 11 వ మహాసభ ప్రారంభమైందా, లేక కొద్దిరోజుల్లో జరగబోతుందా అని భావించాల్సి వస్తున్నదని ఎ. ఎఫ్. పి విలేకరి తెలుపుతున్నారు.

1921 జులై 1 న చైనా కమ్యూనిస్టు పార్టీ సంస్థాపన నాటి నుండి జరిగిన 10 మహాసభలపై వ్యాఖ్యానాలను పెకింగ్ దినపత్రిక తుయాంగ్ మింగ్ జిహో సియావో ఒక పూర్తి పుట నిండా ప్రచురించింది.

దేశాభివృద్ధికి విశిష్ట చర్యలద్వారా పార్టీ 11 వ మహాసభను ఎన్నాళ్లు చేయడాన్ని ఆహ్వానిందండి అన్న శీర్షికను సివుస్ డైలీ మొదట పుటలో పై భాగంలో ప్రచురించింది.

ఈ సంకేతాలకు తోడు, పెకింగ్ మధ్య భాగంలో వాహనాల ప్రయాణం ఎక్కువయింది. ఆ ప్రాంతంలో భద్రతాదళాల సంఖ్య కూడా పెరిగింది.

పార్టీ కేంద్ర కమిటీ ప్లీనరీ సమావేశం వెనువెంటనే పార్టీ మహాసభ జరగవచ్చని చైనా వర్గాలు లోగడ సూచనప్రాయంగా తెలిపాయి. ప్లీనరీ సమావేశం జులై 21 న ముగిసింది.

గత రెండు పార్టీ మహాసభల గూర్చి కూడా ముందుగా ఏమీ ప్రకటించలేదు, మహాసభలు ముగిసిన తర్వాత అధికార ప్రకటనలు వెలువడ్డాయి.

ధరల తగ్గింపుకై తగిన చర్యలు

ప్రధానికి మార్క్సిస్టు నాయకుల విజ్ఞప్తి

న్యూఢిల్లీ, ఆగస్టు 12

అత్యవసర వస్తువుల ధరలు తగ్గించడానికి సాహసోపేతమైన చర్యలు తీసుకోవాలనీ, టోకువ్యాపారం స్వాధీనం చేసుకోవాలనీ మార్క్సిస్టుపార్టీ ప్రతినిధివర్గం ప్రధాని శ్రీ మొరార్జీని కోరింది.

ప్రధాన మంత్రిని కలుసుకున్న పొలిట్ బ్యూరో ప్రతినిధివర్గంలో శ్రీ యు. టు. లు జ్యోతిబసు, సంజ్ఞాదిపాద్, సుందరయ్య ఉన్నారు.

ప్రధాన మంత్రి జీ వ్యవస్థద్వారా 8 నుండి 10 అత్యవసర వస్తువులను ప్రజలకు అందుబాటైన ధరల్లో తగినంతగా సరఫరా అవుతాయన్న హామీ లభించకపోతే ధరలుతగ్గించే లక్ష్యం సాధించడం కష్టమని వారు తెలిపారు.

మార్క్సిస్టు పార్టీ నిన్న యిక్కడ చేసిన పత్రికాప్రకటన యీ వివరాలు తెలిపింది.

బోనస్ సమస్యపై సంతృప్తి కరమయిన పరిష్కారం కనుగొనకపోతే కొద్ది రోజుల్లో అది తీవ్రమైన కార్మిక అశాంతికి, ఉత్పత్తి నష్టానికి దారి తీస్తుందని వ్రధానికి వారు చెప్పారు.

హరిజనులపై అత్యాచారాలకు పాల్పడిన కాంగ్రెసు పాలనలోకంటే యిని ఎక్కువగా జరిగాయా లేక తక్కువగా జరిగాయా అన్నది సమస్య కాదనీ ప్రస్తుతం జరుగుతున్న అత్యాచారాలను అంతం చేయాలనీ ముఖ్య మంత్రుల సభలో ప్రధాని చేసిన ప్రకటనన్లు ప్రతినిధివర్గం సంతృప్తి ప్రకటించింది.

డాక్టర్ రోమిలా థాపర్, డాక్టర్ బిపిన్ చంద్ర రూపొందించిన చరిత్ర పాఠ్యగ్రంథాల సమీక్ష ఆవాంఛనీయ చర్యవలెనా అని దారితీయవచ్చునని అందోళన వెలిబుచ్చింది. మెస్కలిన్ వ్యతిరేక, హిందూమత పునరుద్ధరణ దృక్పథంతండి చరిత్రను తిరగదోడే యత్నాలు జరుగుతున్నాయి. పాఠ్య గ్రంథాల సవరణకు ప్రభుత్వం దృఢమైన చర్యలు తీసుకోకపోతే అవాంఛనీయ పర్యవసానాలు తప్పవని స్పష్టం చేసింది.

భారత్‌పై పలుకుబడి ఆధిపత్యానికై పెట్టుబడిదారీ దేశాల ఆరాటం

మాస్కోలో భారతస్వాతంత్ర్య 30వ వార్షికోత్సవసభలో సోవియట్ మంత్రి విమర్శ

మాస్కో, ఆగస్టు 12

భారత గడిచి వెనక్కు తిప్పి బలవంతపై పలుకుబడిని అధిపత్యాన్ని సంపాదించేందుకు పశ్చిమ యూరప్ దేశాలు, కొన్ని తూర్పు దేశాలు ప్రయత్నిస్తున్నాయని సోవియట్ పార్టీ సెక్రటరీ మంత్రి బోరిస్ పొనొమారెవ్ మొన్న ఇక్కడ చెప్పారు.

భారతస్వాతంత్ర్య 30 వ వార్షికోత్సవం సందర్భంగా ఇక్కడ ఒక సభలో ప్రసంగిస్తూ ఆయన పైవిధంగా అన్నారు

సోవియట్ కమ్యూనిస్టుపార్టీ పోలిట్ బ్యూరో సభ్యులు, డిప్యూటీ ప్రధానమంత్రి అయిన కిరిలెంకో మజూరోవ్ కూడా ఈ సభలో పాల్గొన్నారు

స్వాతంత్ర్యానంతరం భారతదేశం స్పష్టమైన విదేశీవిధానాన్ని అనుసరించింది. అయితే భారత ప్రజలముందు అనేక ఇబ్బందులతో కూడిన అనేక అవసరాలు సమస్యలుకూడా వున్నాయని ఆయనన్నారు

వీటిని ఉపయోగించుకొని చరిత్రగతిని వెనక్కుతిప్పి, భారత్‌పై పలుకుబడిని, ఆధిపత్యాన్ని సంపాదించేందుకు పశ్చిమ యూరప్ దేశాలు, కొన్ని తూర్పు దేశాలు ప్రయత్నిస్తున్నాయని చెప్పారు.

పలువురు సోవియట్ ప్రముఖులు భారత రాయబారి శ్రీ ఐ. కె. గుజ్రాల్ హాజరైన ఈ సభలో ముందుగావే తయారుచేసి పదిన ఈ సమగ్రం విధాన ప్రకటనను పూర్తి సిద్ధపరిచబడినదిగా భావించబడుతున్నది.

భారత్ అనుసరిస్తున్న అలీన విదేశాంగ విధానాన్ని ప్రకటిస్తూ, ఈ విధానాన్ని సోవియట్ యూనియన్ ఎల్లప్పుడూ అభినందిస్తూ వచ్చిందని చెప్పారు.

స్వాతంత్ర్యం పొందిన నాటి నుండి అంతర్జాతీయ సంబంధాలను అభివృద్ధిపరచడంలో భారత్ ప్రముఖ పాత్రను నిర్వహిస్తూనే వుందని అన్నారు.

సోవియట్ కమ్యూనిస్టు పార్టీ కేంద్ర కమిటీ సభ్యులు కూడా ఐన ప్రొఫెసర్ ఇలీచెవ్ సంవత్సరాలలో వలుమార్లు భారత్‌లో పర్యటించారు.

గత 30 సంవత్సరాలలో పారిశ్రామిక, వ్యవసాయ, శాస్త్రీయ, సాంకేతిక, సాంఘిక రంగాలలో భారత్ సాధించిన పురోగతిని ఆయన వివరించారు.

భారత - సోవియట్ సంబంధాలు భవిష్యత్తులో మరింత పటిష్టవంతం కావడమే సమస్యలకు అవకాశాలు వున్నాయన్న దృఢ విశ్వాసాన్ని వ్యక్తంచేస్తూ రెండు దేశాలమధ్య కుదిరిన "శాంతి, స్నేహ, సహకార ఒప్పందం" "గుణాత్మకమైన మార్పు తన పర్యాయ" అయిన అభివర్ణించారు.

ఉభయదేశాల ప్రజలశ్రేయస్సుకు, ముఖ్య ప్రయోజనాలకు ఈఒప్పందం అనుగుణంగా వుందని తెలుపుతూ, జాతీయ స్వాతంత్ర్యాన్ని, ప్రజాస్వామ్యాన్ని శాంతిని పటిష్టవంతం చేసుకునేందుకు దక్షిణాసియా ప్రజల పోరాటాలకు పూర్తి మద్దతునిచ్చిందని, ఆసియాలోను మొత్తం ప్రపంచంలోను శాంతిని పటిష్టవంతం చేసేందుకు దోహదం చేసిందని అన్నారు.

శాంతియుత సహజీవన సూత్రాల ప్రాతిపదికపై విజయవంతంగా సహకరించుకోవచ్చునన్నటానికి భారత్-సోవియట్ సంబంధాలను ఆదర్శంగా పేర్కొనవచ్చు. ఆసియా సమస్యలతోపాటు అంతర్జాతీయ సమస్యల పరిష్కారంపై వీటి ప్రభావం వుంటుంది అని అన్నారు.

గుజ్రాల్ ప్రసంగం

మాస్కోలో భారతరాయబారి శ్రీ గుజ్రాల్ ప్రసంగిస్తూ వలసవాదం, వర్ణ వివక్షతలకు వ్యతిరేకంగా భారత పోరాట సాంప్రదాయాలను గుర్తుచేస్తూ ప్రపంచంలో ఏ ప్రాంతంలోనైనా సామ్రాజ్యవాద, నయా వలసవాదం, వర్ణ వివక్ష చిహ్నాలు నెలకొని వున్నంత కాలం తన విప్లవం అసంపూర్తిగానే వున్నదని భారత్ అభిప్రాయపడుతున్నదన్నారు.

ఆఫ్రికా పోరాటానికి మద్దతు నివ్వటం మహాత్మా గాంధీ వారసత్వాన్ని నెరవేర్చటం గానే భారత్ భావిస్తున్నదన్నారు.

ప్రజాస్వామ్యం, సోషలిజం, అలీన విధానం భారత రాజకీయ విధానాలలో మౌలికమయిన అంశాలని పేర్కొంటూ, భారతవిధానము అవగాహన చేసుకొని మద్దతు నిస్తున్న సోవియట్‌కు ఆయన కృతజ్ఞతలు తెలిపారు.

ఆర్థిక, ఇతరరంగాలలో బలవంతమైన పరిణామాలు సాధించిన సోవియట్ సహకారాన్ని అత్యంత విలువైనదిగా భారతదేశం భావిస్తున్నదని చెప్పారు.

భారత సమాచార, ప్రసారశాఖ మంత్రి శ్రీ ఎల్.కె అద్వాని ప్రత్యేక ఇంటర్వ్యూను నేడు సోవియట్ పత్రికలు ప్రముఖంగా ప్రచురించాయి.

భాలోవ్ ఆశాభావం

మాస్కో, ఆగస్టు 11

భారత్-సోవియట్ల మధ్య స్నేహ సహకార సంబంధాలు రెండుదేశాల శాంతి, స్నేహ, సహకార ఒప్పందాని కనుగుణంగా క్రియాశీలంగా పటిష్టపరచం కొనగలదన్న విశ్వాసాన్ని సుప్రీం సోవియట్ ప్రెసీడియం వైస్ చైర్మన్ మహమదుల్లాఖాలోవ్ వెలిబుచ్చారు.

భారత 30 వ స్వాతంత్ర్య దినోత్సవం సందర్భంగా న్యూఢిల్లీలో జరుగుతున్న సభ నిమిత్తం వర్ధాని కి ఆయన నాయకత్వం వహిస్తున్నారు.

భారత - సోవియట్ సాంస్కృతిక సంఘం వంజాబ్‌కాలా అధ్యాన్నాన జరిగిన సాయంత్రం ఇక్కడ జరిగిన వన్నాన సభలో ప్రసంగిస్తూ ఆయనపై విధంగా అన్నారు.

ఎంతో కాలం నుండి రెండు దేశాల ప్రజల మధ్య సాంప్రదాయక స్నేహ సంబంధాలు నెలకొని వున్నాయి శాంతి, భద్రతల కొరకు, సామ్రాజ్యవాదం అణచివేత, సామ్రాజ్యవాద దోపిడీలకు వ్యతిరేకంగా రెండు దేశాలు జరుపుతున్న పోరాటం భారత సోవియట్‌ల మధ్య అన్ని రంగాలలో సంబంధాల అభివృద్ధికి ప్రాతిపదికను కల్పించింది. రెండు దేశాలమధ్య ఫలవంతమైన రాజకీయ, ఆర్థిక, సాంస్కృతిక సహకారాలను పెంపొందించ జేసింది అని ఆయనన్నారు.

పార్లమెంటు సభ్యులు శ్రీ జగజీవ్‌సింగ్ ఆనంద్, రాష్ట్ర శాసనసభలో ప్రతిపక్ష నాయకులు శ్రీ జరాయ్, శాసనసభ్యులు శ్రీ గురుదర్శన్ సింగ్, రాష్ట్ర కమ్యూనిస్టు సమితి కార్యదర్శి శ్రీ అవతార్ సింగ్ మల్లో తా. జనతాపార్టీ నాయకులు శ్రీ ఖిత్ ఖాన్ సభలో పాల్గొన్నారు.

సోవియట్ ప్రతినిధివర్గం అంతకు ముందు రాష్ట్ర గవర్నర్ శ్రీ యం. యం చౌదరి శ్రీ ప్రకాష్‌సింగ్ బాదల్‌ను కలుసుకుంది.

చండీగఢ్, హర్యానా హైకోర్టు బార్ అసోసియేషన్ సభ్యులు సుద్దేశించి విన్న మధ్యాహ్నం భోజన ప్రసంగించారు.

సోవియట్‌లోని 23 నగరాలలో స్నేహ మహోత్సవాలు

భారత స్వాతంత్ర్య దినోత్సవ 30 వ వార్షికోత్సవం, భారత-సోవియట్ శాంతి, స్నేహ, సహకార ఒప్పందం 6వ వార్షికోత్సవం సందర్భంగా ఈనెల 15 నుండి జరిగే స్నేహ మహోత్సవం సందర్భంగా సోవియట్‌లోని 23 ముఖ్యనగరాలలో సభలు జరుగుతాయి

బొంబాయిలోని యు యస్. యస్. ఆర్. కాన్సులేట్ విడుదల చేసిన ఒక ప్రకటనలో పై విషయం తెలిపారు.

అలీనవిధానం

శ్రీ అద్వానీ వివరణ

న్యూఢిల్లీ, ఆగస్టు 12

భారత అలీన విదేశాంగ విధానం ఎవరో ఒకరిద్దరి అభిప్రాయాల ఆధారంగా రూపొందలేదని, మొత్తం జాతీయ ఏకాభిప్రాయం ప్రాతిపదికగా రూపొందింపబడిందని కేంద్ర సమాచార శాఖమంత్రి శ్రీ యల్. కె. అద్వానీ చెప్పారు.

భారత స్వాతంత్ర్య 30 వ దినోత్సవం సందర్భంగా సోవియట్ లాండ్ విలేకరి కిచ్చిన ఇంటర్వ్యూలో ఆయన పై విధంగా అన్నారు.

రెండు దేశాలమధ్య ప్రచార సాధనాల మార్పిడిలో పరస్పర సహకారం అభివృద్ధి వల్ల ఆయన సంతోషం వెలిబుచ్చారు.

సమాచార, ప్రసార రంగాలలో రెండు దేశాల మధ్య సహకార అవకాశాలను ప్రస్తావిస్తూ, ఇటీవల తన సోవియట్ పర్యటన వలనతమయిందని, సోవియట్‌లో భారత్ పట్ల ఆత్మీయ సౌహార్దభావం నెలకొనివుందని అన్నారు.

దేశభక్తియుత కర్తవ్య నిర్వహణలో లుముంబా విద్యార్థుల ఆదర్శం

"వ్రేము ఇంటివిడ్డుగా, డాక్టర్లుగా తయారై స్వదేశానికి తిరిగి వచ్చి దేశ్యసంపాదన కొరకు పెట్టుబడిదారీ దేశాలు వెళ్ళడానికి బదులుగా దేశ ప్రజలకు సేవ చేయడానికే అంకిత భావంతున్నాం" అని ఇటీవల హైదరాబాద్‌లో భారత-సోవియట్ సాంస్కృతిక సంఘం ఆధ్వర్యాన జరిగిన ఒక సభలో లుముంబా విశ్వవిద్యాలయం పట్టభద్రులైన తెలుగు విద్యార్థులు కొందరు ఒక ప్రకటన చేశారు.

విదేశాలలో తామునముపార్జించిన ఉన్నత విద్య, విజ్ఞానాలను మాతృ దేశాభివృద్ధికి వినియోగించడానికి అంకిత మవుతూ లుముంబా విద్యార్థులు చేసిన ఈ ప్రకటన నేటి తరం యువకులందరికీ ఒక ఉత్తమ దర్శనాన్ని నెలకొల్పి తూంచనడంలో సందేహం లేదు. ఇందుకై ఈ విద్యార్థులను హృదయ పూర్వకంగా అభినందించవలసి ఉంది.

విదేశాలకు పోయి ఉన్నత విద్యనభ్యసించిన వారేగాక మన దేశంలోనే ఉన్నత విద్య పొందిన అనేకమంది డాక్టర్లు, సాంకేతిక అర్హతగల నిపుణులు ఇంజనీయర్లు, శాస్త్రజ్ఞులు, అనేక కారణాలతో విదేశాలకు ముఖ్యంగా పెట్టుబడిదారీ దేశాలకుతరలి వెళ్ళిపోతున్నారు.

ఇందు వలన మనదేశం ఎంతగానో నష్టపోతున్నది.

"బ్రెయిన్ డ్రెయిన్" (మేధో వలస)గా పిలువబడుతున్న ఈ మేధావి వర్గాల వలస - నయా వలస దోపిడీ విధానాలలో ఒకటిగా అభివృద్ధి పొందిన పెట్టుబడిదారీ దేశాలు అవలంబించుకున్న విషయం స్పష్టమే. వీరి శిక్షణకు ఎటువంటి పెట్టుబడి పెట్టకుండానే వర్తమాన దేశాల మేధావి వర్గాలను "కాక కూలీలుగా" అమెరికా, బ్రిటన్ తదితర సామ్రాజ్యవాద పన్నిమ దేశాలు తరలించుకొని పోతున్నాయి. వీరి తర్ఫీదుకై అయ్యే ఖర్చంతా ఆయా వర్తమాన దేశాలు కోల్పోయి కొంత రూపాయలు వస్తు పోవడమే గాక, తమ తమ దేశాల ఆర్థిక, పారిశ్రామిక పురోగతికి అత్యవసరమైన వీరి విద్యా, విజ్ఞానాలను వినియోగించుకోలేక పోతున్నాయి. కాస్తోకూస్తో సాంకేతిక విప్లవాలతో పెట్టుబడిదారీ దేశాలు మరింత ముందుకుపోయి - ఈ రంగంలో పట్టర్ మూన దేశాలను వెనుకనే స్థితికి నెడుతున్నాయి.

వర్తమాన దేశాలలో విప్లవాత్మకమయిన ఆర్థిక సామాజిక మార్పులను త్వరితగతిని తీసుకురావి వలితంగా తమ తమ దేశాలలో తర్వీదు పొందుతున్న వున్నత విద్యావంతులను, శాస్త్రజ్ఞులను ఆయా దేశాలు ఉపయోగించుకోలేకపోతున్నమాట నిజమే. అనేక సందర్భాలలో ఈ మేధావి వర్గాల నైపుణ్యాలు వృథా అయిపోతున్నమాట నిజమే. ఎంతో మంది నిరుద్యోగులుగా వుండిపోవడం, లేదా అతితక్కువ జీతాలతో పనిచేయవలసి రావడం కూడా నిజమే. ఆయా దేశాల ప్రభుత్వ యంత్రాంగాలలో, పరిశోధన కేంద్రాలలో అవినీతి, అతిశయ పక్షపాతం పరితంగా అనేక అన్యాయాలకు గురికావడం ఈ మేధావి వర్గాలు నిరాశా, నిస్పృహలకు గురిఅవుతున్న మాట నిజమే అంతమాత్రం చేతనే వీరుమాత్మ దేశంనుండియారదేశాలకు వెళ్ళిపోవడం తప్ప గత్యంతరం లేదనుకుంటే తమ తమ దేశాలలో రావలసిన ఆర్థిక, సామాజిక మార్పులలో అందుకై జరిగే ప్రజాతంత్ర పరిణామాలలో తమ పంతు పాత్ర నిర్వహించినట్లు కాగలదా ?

దేశ ప్రజలలో తాము ఒక భాగం అనీ, ప్రజాధనంతోనే తాము ఉన్నత విద్య పొందగల్గామనీ, అందుచేత ప్రజలపట్ల తమ కర్తవ్యం నిర్వహించాలని గుర్తించక పోతే అది తమ దేశభక్తి యుతకర్తవ్యం ఎలా నెరవేర్చినట్లు అవుతుంది ?

ఈ అవగాహనన్నీ మాకు అక్కరలేదు. మా ఉద్యోగం, మా సంపాదన, మా నైపుణ్యాల వినియోగం - యిది మాత్రమే మాకుకావాలి. అని నేటి యువతరం అనుకుంటే అది తమ భవిష్యత్తుకే కాదు. దేశ భవిష్యత్తుకి కూడా తీరని హాని కాగలదు శాశ్వతంగా వలసవాదాన్ని దోపిడీకి గురి అవుతూ అటువంటి దేశాలు వెనుకబడే ఉండవలసిఉంటుంది.

ఎంతోమంది ఎంతో దీర్ఘకాలం పోరాడి ఎంతో మూల్యం చెల్లించితే నే మన దేశానికి ప్రతి వర్తమాన దేశానికైనా స్వేచ్ఛా స్వాతంత్ర్యాలు సిద్ధించిన నన్ని కఠోర సత్యం మరిచి పోకూడదు అట్టి స్వేచ్ఛా స్వాతంత్ర్యాలు సాధించిన ఫలితంగానే ఆయాదేశాలలో నెటికావికి కర్తృత్వమైనా విద్యా విజ్ఞానాలు లభించినవన్న విషయం కూడా విస్మరించకూడదు.

ఎవరూ ఎట్టి త్యాగాలు చేయకుండానే ఏ దేశమూ రాజకీయ, ఆర్థిక సామాజిక విముక్తి సాధించ జాలదన్న సత్యంకూడా మరచి పోకూడదు. గర్వించదగిన ఈ త్యాగ సంప్రదాయాలకు వారసులు కాగల్గినప్పుడే ఆయాదేశాల మేధావివర్గాలూ, యువతరాలూ తమ దేశభక్తియుత కర్తవ్యాన్ని నిర్వహించగలవు తమ దేశాలను ముందుకు తీసుకుపోగలవు.

మేధోవలసద్వారా నయావలస వాదులూ సామ్రాజ్యవాదులూ వర్తమాన దేశాలకు చేస్తున్న తీరని అన్యాయాన్ని ఎదుర్కొనడానికి, తమ తమ దేశాలలో ఆర్థిక, సామాజిక మార్పులను త్వరితం చేయడానికి, తమ దేశ ప్రజలపట్ల తమ కర్తవ్యాన్ని నిర్వహించడానికి ఈ "బ్రెయిన్ డ్రెయిన్ విషవలయాన్ని నేటి యువతరం ఛేదించాలి అ విషయం వారిని చైతన్యమవుతాలి.

అట్టి దేశభక్తియుత కర్తవ్య నిర్వహణకు ముందంజ వేసిన లుముంబా విద్యార్థులను మిగిలిన వారుకూడా అనుసరించుతారని ఆశిస్తాం.

వ్యాఖ్యలు-విమర్శలు

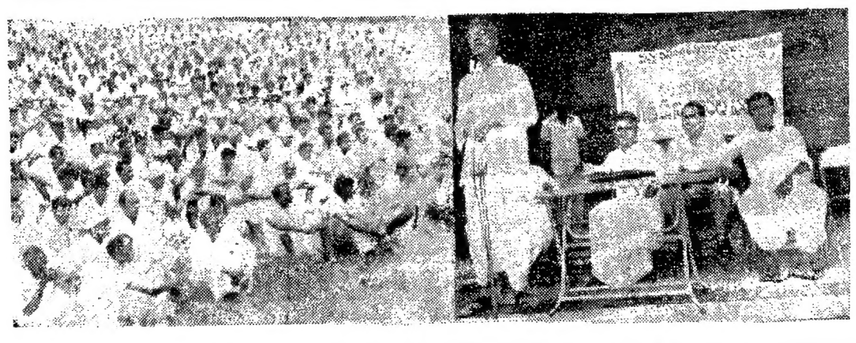

మద్యపాన నిషేధ ప్రతిపాదనకు నిరసనగా కరీంనగర్ లో 10 వేలమంది గీతకార్మికుల ప్రదర్శన అనంతరం జరిగిన బహిరంగసభలో ప్రసంగిస్తున్న రాష్ట్ర గీతపనివారల సంఘాధ్యక్షులు శ్రీ బి. ధర్మభిక్షం, శ్రీ దేశిన మల్లయ్య తదితరులను వేదికపై చూడవచ్చు.

ముఠా కార్మికుల సమ్మె: చిన్న వ్యాపారస్తుల వైఖరి

మహాశయా,

కూలిరేట్లు పెంచవలసిందిగా కోరుతూ అనేక రకాల ప్రయత్నాలు చేసినప్పటికి, టోకు వ్యాపారస్తులు మొండివైఖరి కారణంగా ఈనెల 2 వ తేదీనుండి విజయవాడలోని మొత్తం ముఠా కార్మికులు బస్తాలెత్తడం మానేశారు. ఈ సమస్యను పరిష్కరించడానికి సమ్మె చేస్తున్నారు.

ముఠా కార్మికుల సమ్మె మూలంగా చిన్న వ్యాపారస్తులు సరుకులు టోకు వర్తకులనుండి తెచ్చుకొనుటకు అవకాశము లేకపోయి, కొట్లలో సరుకులు లేనందున ఈ విషయం ప్రజలకు తెలియజేయగలందులకు విజయవాడ దాంబర్సువారి పిలుపు మనుసరించి ది 10 8 77 వ తారీఖున మన పావులను బంద్ చేయగోడుచున్నామని అధ్యక్ష కార్యదర్శులు విజ్ఞప్తి చేయటం జరిగింది.

చిన్న వర్తకుల కొట్లలో సరుకులు సమ్మె కారణంగా లేనందున ప్రజలకు ఈ విషయం తెలియజేసేందుకు హర్తాళ్ జరుపుటకు నిర్ణయించారంటే కొంతమంది ప్రజలు అర్థం చేసుకోగలరు. హర్తాళ్‌కు పిలుపు ఇచ్చేముందు చిన్న వర్తకులు, వారి సంఘాలు ప్రభుత్వానికి అధికారులకు తమ కొట్లలో సరుకులు లేనందున ఎర్పడిన పరిస్థితిని తెలియ జేసినారా ? అట్లా ఒకవేళ తెలియజేస్తే అధికార్లు ఏమన్నారు; ఇవన్నీ ఏమీ చేయకుండా ప్రజలయెదుట ఒకవైపు సానుభూతివిప్రదర్శిస్తూనారివి జ్ఞప్తిలోనిరెండవభాగమైన నిజాయతీ దాంబర్సువారి పిలుపునమనుసరించి 10.8 77 వ తారీఖున పావులను బంద్ చేయమని చిన్నవర్తక సంఘాల నాయకులు విజ్ఞప్తి చేయటంలో అర్థం ఏమిటి? అంటే కొంతమంది టోకు వ్యాపారస్తుల మొండి వైఖరి మీద బలపడుతున్నట్లే గదా ?

కర్తీ విరోధక అధికారులు చిన్న వర్తకుల మీద దాడి చేసి అన

ఆంధ్రప్రదేశ్ స్టేట్ రోడ్ ట్రాన్స్‌పోర్టు కార్పొరేషన్

[50] ఫారం S·T·U

స్కీము నెం. 449/77

(ఆంధ్రప్రదేశ్ మోటారు వాహనముల రూలు 1964 యొక్క 315 వ రూలు)

సమర్థవంతమైన, యుక్తమైన లాభసాటియైన, సక్రమమైన పద్ధతులలో సమన్వయింపబడిన రోడ్డు రవాణా సర్వీసు కలుగజేసే ప్రయోజనం దృష్ట్యా ఎల్లా ప్రయోజనాలకు అనువర్తిస్తుల్లుగా ఈ క్రింది షెడ్యూలు 1 లో తెలియజేయబడిన ఏరియా / రూటుకు సంబంధించిన రోడ్ ట్రాన్స్‌పోర్టు సర్వీసును ఆంధ్రప్రదేశ్ రోడ్ ట్రాన్స్‌పోర్టు కార్పొరేషన్ నడిపి నిర్వహించాలని రాష్ట్ర రవాణా సంస్థ అభిప్రాయం పడుతున్నది.

షెడ్యూలు II క్రింద తెలియజేయబడినట్లుగా ఇందు నిమిత్తం రాష్ట్ర రవాణా సంస్థ ఒక పథకాన్ని తయారు చేసింది ప్రజలకు తెలియచేసేందుకు వీలుగా 1939 మోటారు వాహనాల చట్టం సెక్షన్ 68 సి లో కోరినట్లుగా ఈ పథకాన్ని ఈ క్రింద తెలియజేస్తున్నాం.

షెడ్యూలు I

1. సంకల్పించబడిన సర్వీసుకు సంబంధించిన ఏరియా లేక రూటు	(ఎ) నెల్లూరు-మన్నేరు రివర్ బ్యాంక్ (బి) నెల్లూరు-చిన్నాయపాలెం
1. రూటు బయలుదేరు కేంద్రం మరియు టెర్మినస్ మధ్యగల ముఖ్యమైన స్టేజీలు మరియు రూటు పొడవు (రూట్ యొక్క వివరాలు)	ఎ) నెల్లూరు - మన్నేరు రివర్ బ్యాంక్ (వయా అల్లూరు, కావలి, గూడూరు 88 కి మీ) బి) నెల్లూరు - చిన్నాయపాలెం వయా కోవూరు రాపూరు అల్లూరు, కావలి నాయుడుపాలెం (64 కి మీ.)
2. ఏరియా బయలుదేరు కేంద్రాలు మరియు టెర్మినస్, మధ్యగల ముఖ్యమైన స్టేజీలు మరియు రూటు పొడవుతో రూట్ యొక్క వివరాలు)	
3. వర్తణ పరీక్షా లేక మోపెడ్ సర్వీసు	మోపెడ్ సర్వీసు స్టేజీ కారేజీ.
4 పూర్తిగా లేక పాక్షికంగా గానీ లేదా యిరువురూ ఇతర వ్యక్తులు గానీ మినహాయింపులతో రాష్ట్ర రవాణా సంస్థ ఒక్కొక్క రూటులో నడపవలసిన గరిష్ట మరియు కనిష్ట వాహనముల సంఖ్య.	దిగువ తెలియపరచబడిన నోటులో పేర్కొన్న ఇదిన మినహా ఉద్దేశింపబడిన రూటులో పూర్తిగా లేదా పాక్షికంగా ఓవర్‌లాపింగ్ అయిన రూటులో స్టేజీ కారేజీ సర్వీసులు కలిగి వున్న అటి యితర వ్యక్తులతో కలుపుకొని ఉద్దేశింపబడిన రూటులో స్టేజీ కారేజీ సర్వీసులు మరియు కనిష్ట వాహనముల సంఖ్య.
[ఎ] గరిష్ట సంఖ్య	4
[బి] కనిష్ట సంఖ్య	2
[సి] టైపు	సింగిల్
[డి] కెపాసిటి	39-60 సీటింగ్ కెపాసిటి
5 పూర్తిగా లేదా పాక్షికంగానైనా లేదా యిరువురూ ఇతర వ్యక్తులు [illegible] మినహాయింపులతో రాష్ట్ర రవాణా సంస్థ ఏరి రూటులోను నడపవలసిన గరిష్ట మరియు కనిష్ట ట్రిప్పుల సంఖ్య.	దిగువ తెలియపరచబడిన నోటులో పేర్కొన్న ఇదిన మినహా ఉద్దేశింపబడిన రూటులో పూర్తిగా లేదా పాక్షికంగా ఓవర్ లాపింగ్ అయి రూటులో స్టేజీ కారేజీ సర్వీసులు కలిగి వున్న అట్టి యితర వ్యక్తులతో కలుపుకొని ఉద్దేశింపబడిన రూటులో స్టేజీ కారేజీ సర్వీసులు కలిగివున్న ఇతర వ్యక్తులు పూర్తి మినహాయింపులతో దిగువ తెలియపరచబడిన రౌండ్ ట్రిప్పులు నడుపుటకు సంకల్పించబడినది
	(ఎ) (బి)
గరిష్ట సంఖ్య	4 4
కనిష్ట సంఖ్య	2 2
6 నక్షత్ర సంబంధాలలో నడుపుటానికి రిజర్వేషను సర్వీసులు నిర్వహించుటకు కావలసిన మొత్తం సంఖ్యలో రిజర్వుల్ పొందపరచబడిన వాహనాల సంఖ్య.	పాంతంలో షెడ్యూలు సర్వీసులలో నిర్వహించుటకు కావలసిన మొత్తం సంఖ్యలో 12½% రిజర్వుగా పొందబడును.
7 వాహనాలకు హాల్టింగ్, నిర్వహణ మరియు మరమ్మతులకు చేయబడిన ఏర్పాట్లు.	వస్తుతమున్న మరియు ఉద్దేశింపబడిన ఎ. పి. ఎస్. ఆర్. టి. సి. డిపోలు హాల్టింగ్ నిర్వహణ మరియు వాహనాల మరమ్మత్తు సౌకర్యాలను సమకూరుస్తాయి.
8 ప్రయాణీకుల సౌకర్యానికి సౌలభ్యానికి చేయబడిన ఏర్పాట్లు.	ముఖ్యమైన బస్ స్టేషనులు మరియు దారిపక్కన షెల్టర్లు నిర్మించబడినవి. దీనికి అదనంగా వేసవికాలంలో ముఖ్యమైన ప్రదేశాలలో మంచినీటి సౌకర్యాలు ఏర్పాటు చేయటానికి సంకల్పించబడింది.
9 రూటులో సర్వీసులకు సంబంధించిన టైంటేబుల్స్ వివరములు ప్రదర్శించుట సంకల్పించిన స్థానములు మరియు హోల్టులకు చేయబడిన ఏర్పాట్లు.	
10. ప్రయాణీకులు అడవంగా సామాగ్రిని తీసుకువెళ్ళడానికి అనుమతించాలని సంకల్పించబడింది	ప్రయాణీకులకు మరియు వారి వ్యక్తిగత లగేజికి అదనంగా వార్తాపత్రికల పార్సిళ్ళు వ్యక్తులు పొందగల పార్సిళ్ళు మరియు పోస్టలు మెయిల్ సంచులు అనుమతించబడతాయి.
11 రాష్ట్ర రవాణా సంస్థ సమర్పించాలని అభిలషించే ఏ యితర సమాచారమైనా.	

(సం.) ఆర్. ప్రభాకరరావు,
చీఫ్ జనరల్ మేనేజరు
ఆంధ్రప్రదేశ్ స్టేట్ రోడ్ ట్రాన్స్‌పోర్టు కార్పొరేషన్
(రాష్ట్ర రవాణా సంస్థ)

ముషీరాబాదు.
హైదరాబాదు. 20
తే. 7 5.77

నోటు: స్కీము ఈ దిగువవారికి వర్తించదు

1 అంతర్రాష్ట్ర రూట్ల విషయంలో ప్రస్తుతం స్టేజీ కారేజీ సర్వీసులున్నవారు.
2 టూర్ సర్వీస్ రూట్ల విషయంలో ప్రస్తుతం స్టేజీ కారేజీ సర్వీసులున్నవారు.
3 ప్రతిపాదించబడిన రూటుమీద 8 కి మీ. మిందనటువంటి ఓవర్‌లాపింగ్ కలిగిన టూర్ సర్వీసు రూట్లకు సంబంధించి పూర్వపు స్టేజి కారేజి సర్వీసులున్నవారు
4 ప్రతిపాదించబడిన రూటుమీద 8 కిలోమీటర్ల దూరమునకు మిందనటువంటి రూటు లేక రూట్లకు సంబంధించి ప్రస్తుతం స్టేజి కారేజి సర్వీసులున్నవారు

దేశమౌలిక సమస్యల పరిష్కారానికై వామపక్ష, ప్రజాతంత్ర ప్రత్యామ్నాయం

గుంటూరుజిల్లాలోని పలు సమావేశాల్లో శ్రీ రాజశేఖర్ ఉద్బోధ

(విశాలాంధ్ర విలేకరి)

గుంటూరు ఆగస్టు 12

"దేశం యీ నాడు ఎదుర్కొంటున్న మౌలిక సమస్యలను కమ్యూనిస్టు సమస్యలను ఒక వర్గ ప్రాతిపదికగా జనతా లేక కాంగ్రెస్ పార్టీలు పరిష్కరించ లేవని అంచనాగానే వామపక్ష, ప్రజాతంత్ర ప్రత్యామ్నాయాన్ని నిర్మించాలని భారతకమ్యూనిస్టుపార్టీ కేంద్ర కార్యదర్శివర్గ సభ్యులు శ్రీ వీలం రాజశేఖర రెడ్డి పిలుపునిచ్చారు.

గుంటూరుజిల్లాలో వ్యవసాయ సంబంధంగా చిలకలూరిపేట నర్సరావుపేట మంగళగిరి, తెనాలి గుంటూరులలో జరిగిన పార్టీ సభ్యుల సానుభూతి సభల సమావేశంలో ప్రసంగిస్తూ శ్రీ రాజశేఖరరెడ్డి పై విధంగా పిలుపునిచ్చారు

మార్క్సిస్టుపార్టీ సభ్యులైన పార్టీలు పంటి వామపక్ష పార్టీలను, కాంగ్రెసులోపల వెలువడ వున్న ప్రతాతంత్ర శక్తులను ఎకతాంత్ర వామపక్షాలను కలుపుకుని యీ ప్రత్యామ్నాయాన్ని నిర్మించాలని కోరారు దైనందిన సమస్యలపై కార్యాచరణలో పాదించే బలమైన ద్వారా ప్రత్యామ్నాయాన్ని నిర్మించాలన్నారు

ఈ ప్రత్యామ్నాయ నిర్మాణానికి కమ్యూనిస్టుపార్టీ ఆ గడ్డాన నిలిచి కృషి చేయాలని నేతి కమ్యూనిస్టుపార్టీ కార్యకర్త కొనవలసి ఓడుచుతో యింపులో పాల్గొనాలని శ్రీ రాజశేఖరరెడ్డి పిలుపునిచ్చారు

కేంద్రంలోను, ఉత్తరాది రాష్ట్రాలలోను జనతాపార్టీ అధికారంలోకి వచ్చిన తర్వాత నూతన రాజకీయ పరిస్థితులను శ్రీ రాజశేఖరరెడ్డి వివరించారు

రెండు పార్టీల సంప్రదాయ పద్ధతులు మౌలిక సమస్యలను కూడితుల సమస్యలను ఒక వర్గ ప్రాతిపదికగా జనతా లేక కాంగ్రెస్ పార్టీలు పరిష్కరించ లేవని అంచనాగానే వామపక్ష, ఎకతాంత్ర ప్రత్యామ్నాయ అవసరతను వివరించారు

తర్వాత సమావేశం ఖమ్మంజిల్లా కమ్యూనిస్టు సమితి సహాయ కార్యదర్శి శ్రీ దొండపాటి వెంకయ్య మరణానికి సంతాపం వ్యక్తం చేస్తూ తీర్మానించింది

కృష్ణాజిల్లా చిన ఓగిరాల గ్రామంలో పేద హరిజనులపై భూస్వాముల దౌర్జన్యాన్ని అరికట్టుటకు ఐక్యపోరాట మూలా కార్యకుల సమ్మెకు తోడ్పాటును ప్రకటిస్తూ మరో తీర్మానాన్ని ఆమోదించారు

మంగళగిరి పైర్ ఫ్యాక్టరీని ప్రభుత్వ రంగంలో కేంద్ర ప్రభుత్వం వెంటనే నిర్మించాలని సమావేశం డిమాండు చేసింది.

శ్రీ రాజశేఖరరెడ్డి నర్సరావుపేట చిలకలూరిపేటలో యీనెల రెండవ తేదీన జరిగిన జనరల్‌బాడీ సమావేశాలకు ఏరియా కమ్యూనిస్టు సమితి సహాయ కార్యదర్శి శ్రీ వల్లూరి గంగాధరరావు కూడా పాల్గొన్నారు

తర్వాత 4 వ తేదీన నర్సరావుపేటలో జరిగిన సమావేశానికి జిల్లా కార్యదర్శి శ్రీ వై చెంచయ్య అధ్యక్షత వహించారు.

మంగళగిరిలో 5 వ తేదీన జరిగిన సమావేశానికి తాలూకా యువజన సమాఖ్య అధ్యక్షులు శ్రీ రోశిరెడ్డి 6 వ తేదీన తెనాలిలో జరిగిన సమావేశానికి తాలూకా కమ్యూనిస్టు సమితి కార్యదర్శి శ్రీ రోకం వెంకట్రావు అధ్యక్షత వహించారు ఈ సమావేశాలలో పార్టీ సభ్యులు సానుభూతిపరులు అత్యంత ఉత్సాహంతో పాల్గొన్నారు.

భూస్వాముల దాడులకు ప్రతిఘటన

ఇటీవలి కాలంలో హరిజనులు, కదిలిన విరుచుకుపడుతున్న భూస్వామ్య వర్గాల దాడులను ప్రతిఘటించాలని ఉద్బోధించారు

ఇందుకుగాను కమ్యూనిస్టుపార్టీ కార్యకర్తలు ముందు నిలబడి పేద వర్గాలను సంఘటితపరచాలని పిలుపునిచ్చారు

గుంటూరులో యీ నెల 7 వ తేదీన పట్టణ కమ్యూనిస్టు సమితి ఆధ్వర్యాన జరిగిన సమావేశానికి జిల్లా శాంతి, సంఘీభావ సంఘ సమితి సహాయ కార్యదర్శి శ్రీ డి వి అప్పారావు అధ్యక్షత వహించారు

ఈ సమావేశంలో ఒక్క గుంటూరు పట్టణంనుండే కాక చుట్టుపక్కల గ్రామాల నుండి కూడ వచ్చిన సభ్యులు, సానుభూతి పరులు పాల్గొన్నారు సావధానంగా ఎంతో ఆసక్తికరంగా వినే ప్రశ్నలకు శ్రీ రాజశేఖరరెడ్డి సమాధానాలిచ్చారు

శ్రీకృష్ణ ప్రసంగం

తదనంతరం జానపదగేయ కమ్యూనిస్టు నక్షత్రాలు శ్రీ వేముకుంట్ల శ్రీకృష్ణ ప్రసంగిస్తూ గ్రామంలోని రాజకీయ పరిస్థితిని వివరించారు.

ఆగస్టు 15 స్వాతంత్ర్య దినాన్ని జాతీయ పండుగగా పరిరక్షణకోసం పాటించాలని కమ్యూనిస్టుపార్టీ యిచ్చిన పిలుపును విజయవంతం చేయాలన్నారు.

ఈ సందర్భంగా జరిగే సభలలో జనతా పక్షపు మితివాద విధానాలను బహిర్గత పరచి, వామపక్ష, ప్రజాతంత్ర ప్రత్యామ్నాయ అవసరతను వివరించ వలసిందిగా కోరారు

తర్వాత సమావేశం ఖమ్మంజిల్లా కమ్యూనిస్టు సమితి సహాయ కార్యదర్శి శ్రీ దొండపాటి వెంకయ్య మరణానికి సంతాపం వ్యక్తం చేస్తూ తీర్మానించింది

కృష్ణాజిల్లా చిన ఓగిరాల గ్రామంలో పేద హరిజనులపై భూస్వాముల దౌర్జన్యాన్ని అరికట్టుటకు ఐక్యపోరాట మూలా కార్యకుల సమ్మెకు తోడ్పాటును ప్రకటిస్తూ మరో తీర్మానాన్ని ఆమోదించారు

మంగళగిరి పైర్ ఫ్యాక్టరీని ప్రభుత్వ రంగంలో కేంద్ర ప్రభుత్వం వెంటనే నిర్మించాలని సమావేశం డిమాండు చేసింది.

శ్రీ రాజశేఖరరెడ్డి నర్సరావుపేట చిలకలూరిపేటలో యీనెల రెండవ తేదీన జరిగిన జనరల్‌బాడీ సమావేశానికి ఏరియా కమ్యూనిస్టు సమితి సహాయ కార్యదర్శి శ్రీ వల్లూరి గంగాధరరావు కూడా పాల్గొన్నారు

తర్వాత 4 వ తేదీన నర్సరావుపేటలో జరిగిన సమావేశానికి జిల్లా కార్యదర్శి శ్రీ వై చెంచయ్య అధ్యక్షత వహించారు.

మంగళగిరిలో 5 వ తేదీన జరిగిన సమావేశానికి తాలూకా యువజన సమాఖ్య అధ్యక్షులు శ్రీ రోశిరెడ్డి 6 వ తేదీన తెనాలిలో జరిగిన సమావేశానికి తాలూకా కమ్యూనిస్టు సమితి కార్యదర్శి శ్రీ రోకం వెంకట్రావు అధ్యక్షత వహించారు ఈ సమావేశాలలో పార్టీ సభ్యులు సానుభూతిపరులు అత్యంత ఉత్సాహంతో పాల్గొన్నారు.

పనామాకాల్వపై అమెరికా అజమాయిషీకి స్వస్తి

పనామాసిటీ, ఆగస్టు 12 కాల్వపై అజమాయిషీ ఇస్తూ 1903 లో జరిగిన ఒప్పందం రేపటితో రద్దు అవుతుంది. అమెరికా స్వస్తి కెప్పి కొత్త ఒప్పందం కుదిరినట్లు పనామా అమెరికాలు మొన్న ప్రకటించాయి.

ఇప్పటి నుండి మొదలుకొని ఈ శతాబ్దాంతానికి క్రమంగా కాలువను పనామాకు అప్పగించడం పూర్తి అవుతుంది

13 సంవత్సరాల సంప్రదింపుల అనంతరం ఈ ఒప్పందం కుదిరింది ఈ కాలువ యోజించు కున్నందుకు 46 కోట్ల డాలర్లు పైన పరిహారం మండలంపైన అమెరికాకు పరిహారాన్ని పనామా కోరుతోంది. ఇప్పటి నుండి ఈ శతాబ్దాంతం వరకూ కాలువను వినియోగించుకున్నందుకు పరిహారం 15 కోట్ల డాలర్లు చెల్లించాలని పనామా కోరుతోంది.

విషం తిని ఎఫ్.సి.ఐ. ఉద్యోగి మృతి

రాజమండ్రి ఆగస్టు 10

ఫుడ్ కార్పొరేషన్‌లో పనిచేసే శ్రీ ఎ. రెడ్డి అనే వ్యక్తి స్థానిక సుజ థియేటర్‌లో విషం త్రాగి మరణించాడని చెప్పబడింది. అతని గదిలో విషము దాచిన కొన్ని రికీడు దొరికాయని చెప్పారు శవాన్ని పోస్టుమార్టానికి పంపి. 2వ పోలీసు స్టేషన్ వారు కేసు దర్యాప్తు చేస్తున్నారు. [వి.వి.]

విపరీతంగా పెరిగిన వస్తువుల కత్తి: శ్రీ సుబ్రహ్మణ్యం వివర్య

మద్రాసు ఆగస్టు 11

దేశంలో గత నాలుగు నెలల కాలంలో వస్తువుల కత్తి అత్యంత ఆందోళన కలిగించేదిగా తయారైనదని, కేంద్ర ఆర్థికశాఖ మంత్రి శ్రీ వి. సుబ్రహ్మణ్యం చెప్పారు. ధర అదుపులోనికి వస్తువులను ఎవరూ పొందలేక పోతున్నారని ఆయన అన్నారు.

రెండు రోజులపాటు జరిగిన తమిళనాడు ప్రదేశ్ కాంగ్రెసు కమిటీ ముగింపు సమావేశంలో ఆయన ప్రసంగిస్తూ నిత్యవస్తువుల పెరుగుదల సమస్యను ఎవరొక పార్టీద్వారా అదుపు చేయడం సాధ్యం కాదని, ఇందుకు అనేక పార్టీలు చేపట్టడం అవసరమని అన్నారు.

జనతా మంత్రులలో భిన్నాభిప్రాయాలు

ధరలను అదుపు చేయటానికి అవసరించిన వస్తువులపై కేంద్ర మంత్రులలో గందరగోళం, భిన్నాభిప్రాయాలు ఉన్నట్లు తోస్తున్నదని చెప్పారు. ధరలను అదుపు చేయకపోతే మొత్తం ఆర్థిక వ్యవస్థ దెబ్బతిని గతిదప్పి పారిశ్రామిక ఉత్పత్తి తగ్గుముఖ పంథాపట్టగలదని అన్నారు.

జనతాపార్టీకి స్పష్టమైన విధానాలులేవని విమర్శించారు. అధికారంలోకి వచ్చి నాలుగు నెలలు అయినప్పటికీ గత ప్రభుత్వాన్ని విమర్శించటాన్ని జనతా ప్రభుత్వం కొనసాగిస్తున్నదని, ఇది పాలకపార్టీ అంతరంగిక ఇంహీనతలను వైరుధ్యాలను సూచిస్తున్నదని అన్నారు.

జనతాపార్టీ ఇంకా పటిష్టమయిన పార్టీగా ఏర్పడలేదని ఇది త్రియుతులు ఆయా పక్షాల జగజీవన్‌రామ్‌వంటి వారికి విరుత్సాహాన్ని కలిగిస్తోందని అన్నారు. అంతరంగిక ఒత్తిడులు పరిణామంగానే పూర్తి మంత్రివర్గాన్ని ఏర్పాటు చేయలేకపోతున్నదని చెప్పారు.

మరో మహాత్ముని అవసరం

జనతాపార్టీ అధికారంలోకి రావడంతో రాజ్యవర్గాలు, భూస్వాములు, అగ్రవర్ణాలవారు సంతోషంగా వున్నారని, హరిజనులు బలహీనవర్గాల వారిపై అత్యాచారాలు కొనసాగుతున్నాయని అన్నారు.

హరిజనులను రక్షించటానికి దేశానికి మరో మహాత్మాగాంధీ అవసరం వున్నట్లు తోస్తున్నదని అన్నారు

20 అంశాల ఆర్థిక కార్యక్రమానికి వ్యక్తి చెప్పడంపట్ల విచారాన్ని వ్యక్తం చేస్తూ అత్యవసర పరిస్థితి కాలంలో ప్రకటించబడడం తప్ప అందులో పొరపాట్లు ఏమిటని ఆయన ప్రశ్నించారు.

హిందీయేతర ప్రాంతాల ప్రజల కోరికనంతకాలం ఆంగ్లం అధికార భాషగా కొనసాగడం అవసరమని అన్నారు.

పిడుగుపాటుకు ఒకరు మృతి

కొట్టవల్లూరు, ఆగస్టు 12

కృష్ణాజిల్లా నిడమర్రు తాలూకా కొట్టవల్లూరు గ్రామములో ఈ నెల 8 వ తేదీ రాత్రి తెల్లవారుఝామున 4 గంటల సమయంలో దొక్కు నారాయణ పూరి ఇంటి మీద పిడుగుపడగా ఆ సమయంలో ఇంటిలో నిద్రిస్తున్న దొక్కు నారాయణ భార్య సీతమ్మ ముఖము, ఎడమ కొమ్ము కాలిపోయి వెంటనే చనిపోయింది.

డిపార్టుమెంట్ ఆఫ్ స్పేస్

టెండరు నోటీసు

No. CED/CNE/57&58
తేది 20...7 _77

శ్రీహరికోట ప్రాంతానికి ఎలుపేసిన పెండ్లు కన్‌స్ట్రక్షన్ ఇంజనీర్ సివిల్ ఇంజనీరింగ్ డివిజన్, డిపార్టుమెంట్ ఆఫ్ స్పేస్ శ్రీహరికోట నెల్లూరుజిల్లా, ఆంధ్రప్రదేశ్ వారిచే 26 8 77 న సాయంత్రం 2 30 వరకు స్వీకరించబడి అదేరోజు సాయంత్రం 3 గంటలకు తెరవబడును.

1. కొపాకం మండి బేరీపేట వరకు సెక్యూరిటీ ట్రాక్ వేయుటకు అవసరమైన కొట్టుట ఎస్టిమేషన్ మొత్తం రు. 30 600/- ఎర్నెస్టుమనీ రు. 850/- కాలం 3 నెలలు.

2 కొపాకం మండి బేరీపేట వరకు సెక్యూరిటీ ట్రాక్ వేయుటకు ఎస్టిమేషన్ మొత్తం రు. 4 90 000/- ఎర్నెస్టుమనీ రు 13 [illegible]00/- కాలం 6 నెలలు మరియు విలువనల కొరకు రు. 22/- మరియు రు 32/ పన్నులు అన్నీ అదనపు అయిదం 1 2 లకు తెల్పింది 25 8 77 వరకు ఆఫీసు పనివేళలో ఉదయం గం 10 00 నుండి సాయంత్రం గం 4 00 వరకు పై పనిని చేయుటకు గల సాంకేతిక మరియు ఆర్థిక నైపుణ్యతలు తెలిపి టెండర్లు పొందవచ్చును.

Davp 643 (59)/77

అమృతాంజన్

జలుబులకు, తలనొప్పులకు, నొప్పులకు ఇంటింటా ఉండవలసిన దివ్య ఔషధము

జలుబులకు, తలనొప్పులకు, నొప్పులకు ఉపశమనం కలిగించే అమృతాంజన్‌ను బాధగా ఉన్న చోట కొద్దిగా రాసి రుద్దండి. దానిలో చేరి ఉన్న పది శ్రేష్ఠమైన ఔషధాలు నిమిషాల మీద గుణం కలిగిస్తాయని మీరు తెలుసుకొంటారు. అదాచేవే పెద్ద పీసాంలోను, చిన్న పీసాలలోను తక్కువ వెలకు ఇమిడికగా చిన్న డబ్బాలలోను లభిస్తుంది.
అమృతాంజన్.
80 సంవత్సరాలకు పైబడిన నమ్మకమైన దివ్య ఔషధము
అమృతాంజన్ లిమిటెడ్

పోస్టాఫీస్ సేవింగ్స్‌బ్యాంక్ బహుమతి ప్రోత్సాహక పథకం

అఖిలభారత ఏడవ డ్రా ఫలితాలు

లక్నోలో 1977 జులై 30 న డ్రా జరిగింది

	అఖిలభారత నంకెల సంఖ్య	పో. ఆ. సే. బ్యాంకు ఖాతాసంఖ్య	పోస్టాఫీసు/ హెడ్‌పోస్టాఫీసు పరంపుం (ఒరిస్సా)
మొదటి బహుమతి రు. 1,00 000	3806483	1727674	
రెండవ బహుమతి	1495687	2580289	బెంగుళూరు (కర్ణాటక)
ఒక్కొక్కటి	4140093	430049	పైదాన (బీహార్)
రు. 50 000 వంతున	4803465	695421	ఆగ్ర ఉ. ప్ర)
అయిదు బహుమతులు	4963765	145089	బొబాడ్ (గుజరాత్)
	1341599	154516	సురేంద్రనగర్ (గుజరాత్)
మూడవ బహుమతి	2069479	201251	జుడ్ (గుజరాత్)
ఒక్కొక్కటి	1271379	504012	జామనగర్ (గుజరాత్)
రు. 20 000 వంతున	4110738	30723	పోర్టుబ్లేర్ (అండమాన్ నికోబార్)
పది బహుమతులు			
	2634619	1308341	బండీపుర్ (జం. కా)
	2525959	251357	సమస్తిపూర్ (బీహార్)
	4832226	520853	బొంగాయిగాంవ్ (మహారాష్ట్ర)
	2023934	605973	భోపాల్ (మధ్యప్రదేశ్)
	3428457	1028182	అజ్జారోడ్ (తమిళనాడు)
	2211642	302922	కురుక్షేత్ర (హరియానా)
	4190941	479530	జాగ్‌సింగ్‌పూర్ (ఒరిస్సా)

ఒక్కొక్కటి రు. 5,000 వంతున వంద నాలుగవ బహుమతులు-
బహుమతులు పొందిన అఖిల భారత సంకేత సంఖ్యలు - ఆయా ఊళ్ళు

3160193	బానిక్	4376490	ఓరడు
1772848	బంకుర	3575177	దెహ్రాగోపిపూర్
2834522	పీతామరి	3056123	పెరియకుళం
1323916	పడియాడ్	4721168	మధుబని
3169254	గిరిదాడ	1989303	అమ్కర్
3764744	కవుర్తర	5107777	అమృత్‌సర్
2483631	బి దేవపడ్	1728830	జలంధర్ సిటీ
4154958	విజయవాడ	5278576	అహమ్మద్‌నగర్
1521970	ఎటావ	3330786	కొల్హాపూర్
1211775	జుల్గాన	3552143	పాట్నా
2286881	వడోద్ర	3867880	వసేషుడ్
4255173	శ్రీనగర్	4728979	అకోలా
2404967	జలిగాం	3132782	కోట
1181713	పోనేపట్	2634189	చండీపుర్
1574581	వర్గోడ	3340766	బర్ద్వాన్
3369501	బదముల్లా	3763368	కవుర్తర
4737367	అకాం	1099292	జయపూర్
3534178	పాట్నా	2063049	బడౌదా
3334597	బాద్ర	5137959	కాన్పూర్
2286507	వడోద	3412156	సకారి
1800131	కాశీపూర్	4846570	షాజహాన్‌పూర్
2059305	మావిరికాడ	4039121	జలంధర్ కంటోన్మెంట్
3822091	బడోన్	4075936	అలహాబాద్
2151701	తిరువనంతపురం	5111998	అమృత్‌సర్
1029000	అగర్తలా	4574773	బాణాపి
4866502	చిత్తూర	4759790	లక్నో
1641274	మిర్జాపూర్	1253874	పనిపాట
2065126	బడగడ	1739007	వాగపట్నం
1710035	జలంధర్ సిటీ	3255585	వంగరి
2031018	పూన	3242647	గౌహతి
3166960	గుడిగాం	4953558	దాదర్ బొంబాయి
2211743	బదుక్షేత్ర	1435808	జలోషియార్‌పూర్
3138409	హిసార్	1135065	బిలర్‌పూట
4541827	అంబాల	1977901	హోషంగాబాద్
2833768	పీతామడి	1775469	ఇంఫాల
2938386	శ్రీగంగానగర్	1466885	వంగరూర్
2645459	చండీపుర	1221056	జోడిపూర్
2996677	జలంధర్	4149814	పైదాన
1350654	జలంధర్	3619383	అంబికాపూర్
4140582	హర్‌ద్వాని	4239175	దాన
3613407	ఉజ్జయినీ	1995353	అంబసముద్రం
4150530	పైదాన	4332270	పికిందరాబాద్
1193023	పెల్లి చేర్పి	2028977	పూనా
3353824	భూసావల్	1248916	పైద
1236757	దేవాస	5061727	పమ్‌కబాద్
3833638	మోతిహారి	4242487	దాన
3766167	కవుర్తర	1538891	ఎటావ
2065421	బడగడ	2311809	గోండ
4257164	శ్రీనగర్	4467817	బిజనూర్
1425518	పిలిపూర్	1632513	మిదనాపూర్

అయిదవ బహుమతి - ఒక్కొక్కటి రు. 500 వంతున పెద్ద బహుమతులు ఈ క్రిందచూపిన నాలుగు అంకెలు చివరనున్న అఖిలభారత సంకేత సంఖ్యగల అన్ని ఖాతాలు :

3804 1899 3840

ఆరవ బహుమతి - ఒక్కొక్కటి రు. 50 వంతున పదిపేల బహుమతులు ఈ క్రిందచూపిన మూడంకెలు చివరనున్న అఖిలభారత సంకేత సంఖ్యగల అన్ని ఖాతాలు :

064 032 670

మొదటి, రెండవ, మూడవ, నాలుగవ బహుమతి విజేతలు, తమ బహుమతులకోసం దరఖాస్తు చేసుకునేందుకులేఖగా ఆయా పోస్టాఫీసులు వారికి విడివిడిగా తెలియజేస్తాయి.

అయిదవ, ఆరవ బహుమతులకు సంబంధించిన బహుమతి మొత్తాన్ని ఆయాపోస్టాఫీసులలో విజేతల సేవింగ్స్‌బ్యాంక్ ఖాతాకు జమకట్టి ఖాతాదార్లకు ఈ విషయం తెలియజేస్తారు.

ఖాతాదార్లు ఇకముందు జరిగే అర్హతా డ్రాలలో పాల్గొనేందుకు వీలుగా తమ ఖాతాలో కనీస బ్యాలన్సు రు. 200 కు తగ్గకుండా చూడవలసిందిగా సలహా

గుర్తుంచుకోండి పోస్టాఫీసు సేవింగ్స్ బ్యాంకులో 5% [వడ్డీలేకుండా] వడ్డీలభిస్తుంది చెక్కుపద్ధతిలో పొదుపు పుంటుంది.

గమనిక : త్వరలోనే గిలిట్ అండ్ ఇండియా ఎక్స్‌ట్రా నగదు అధికారికత్వ పథకాలు ప్రచురించినప్పుడు సంకేత/ఖాతా సంఖ్యలను సరిచూసి బహుమతులు ఇస్తారు

నేషనల్ సేవింగ్స్ ఆర్గనైజేషన్,
పో. బా. నం. 96, నాగపూర్.

davp 77/164

మహిళలకు చట్టబద్ధంగా సమాన ఆస్తిహక్కు

విజయవాడ సభలో శ్రీమతి విమలాఫరూకీ, శ్రీమతి భవనం జయప్రదలడిమాండ్

(విశాలాంధ్ర విలేకరి)

విజయవాడ ఆగస్టు 11

మహిళలకు పురుషులతో పాటు సమానంగా ఆస్తిహక్కు కల్పించాలని వేదికపై 500 మందితో జరిగిన మహిళల సభలో ప్రసంగించిన వక్తలు డిమాండ్ చేశారు.

30 వ స్వాతంత్ర్య వార్షికోత్సవ వందనంగా స్థానిక మున్సిపల్ స్టేడియంలో వట్టణ మహిళా సమాఖ్య భారత మహిళా మండలి మరో 18 మహిళా సంస్థల ఆధ్వర్యాన వనరు, బహిరంగసభలు జరిగాయి. ఇందులో వివిధ ప్రస్థానాలకు చెందిన మహిళా వక్తలు ప్రసంగిస్తూ పై డిమాండు చేశారు. సభకు స్వాతంత్ర్యసమరయోధురాలు శ్రీమతి గోవరాజు సరస్వతి అధ్యక్షత వహించారు.

కోస్తాజిల్లాల అభివృద్ధిబోర్డు అధ్యక్షురాలు శ్రీమతి భవనం జయప్రద బహిరంగసభను ప్రారంభించారు జన్మతః పురుషులతో పాటు ఆస్తి హక్కు రావాలని, అప్పుడే స్త్రీలకు ఆర్థిక స్వాతంత్ర్యం లభిస్తుందని అన్నారు ఆర్థిక స్వాతంత్ర్యం లభించినవుడే ఆత్మ విశ్వాసం కలుగుతుందని అన్నారు. స్త్రీలకు ఉద్యోగాలలో ప్రత్యేక కేటాయింపులు కావాలని కోరారు

స్వాతంత్ర్యానంతరం మహిళల అభివృద్ధి కొరకు కొన్ని చట్టాలు చేయబడ్డాయని వాటి అమలుకు కృషి చేయాలని అన్నారు. కేవలం చట్టాల అమలు ద్వారానే సమస్యలు పరిష్కారం కావని సామాజిక ఉద్యమం అవసరమని స్పష్టం చేశారు స్త్రీలు ద్వంద్వ ఆలోచనకు వ్యక్తి చెప్పాలని కోరారు కలలో పురుషులను, స్త్రీలను వేర్వేరుగా చూసే ధోరణికి స్వస్తి చెప్పాలన్నారు.

హక్కులు కోరే మహిళలు సమాజం కోసం తమ వంతుగా నిర్వహించే కర్తవ్యాన్ని గూర్చి ఆలోచించాలని శ్రీమతి జయ పద కోరారు. ఆత్మగౌరవాలైన స్త్రీలు చదువులేని స్త్రీలకు చదువు చెప్పాలని గ్రామీణ మహిళలను ఉత్తేజితులను చేయాలని కోరారు.

శ్రీమతి ఫరూకీ

భారత జాతీయ మహిళా సమాఖ్య వదాన కార్యదర్శి శ్రీమతి విమలా ఫరూకీ వందే మాతరం పాడుతూ స్వాతంత్ర్య పోరాటంలో పాల్గొన్న మహిళలు, దేశాన్ని సంపన్న వంతంగా చేసేపోరాటంలో పాల్గొనాలనిపిలుపునిచ్చారు.

స్వాతంత్ర్య పోరాటంలో పాల్గొనడం ద్వారా సమాన హక్కులకోసం పోరాడే హక్కును సాధించుకున్నాం. నేటికీ మహిళలకు పురుషులతో బాటుగా సమాన హక్కులు లభించలేదు ఈ హక్కులను సాధించుకోవాలంటే మహిళలు ఉద్యమాలతో పాల్గొనాలి

దేశంలో నేటికీ అంటరానితనం, కుల, మత వివక్షతలు అధికారికంగా వున్నాయి. శ్రీ పురుషుల అంతరాలు కూడా వీటిలో అంతర్భాగంగా వేళ్ళూనాయి అంటరానితనం, కులమత వివక్షతల నిర్మూలనలో భాగంగానే మన సమస్యలు పరిష్కరించడ జరుగాయి అందుకు వాటి నిర్మూలనకు ఉద్యమాలలో పాల్గొనాలని కోరారు

స్వాతంత్ర్యానంతరం బహుభార్యాత్వ రద్దు చట్టం, పారమత్వ హక్కు, దత్త హక్కులు సాధించుకున్నాం. అయితే వీటి వల్ల లభించిన ప్రయోజనాలు పరిమితంగానే వున్నాయి వంటాబ్‌లాంటి రాష్ట్రాలలో వీటిలో కొన్నింటికి ప్రమాదం ఏర్పడింది. ఈ స్వాతంత్ర్య దినోత్సవ వందనంగా సాధించుకున్న పరిమిత ప్రయోజనాలను పరిరక్షించుకోవడానికి పూనుకోవాలి దీనితో పాటుసమానఆస్తిహక్కు అధికసాధన అవకాశాలలాంటి హక్కుల సాధనకు సమైక్యంగా కృషి చేయాలనికోరారు.

మహిళకు తమ వ్యక్తిగత, కుటుంబ ప్రయోజనాలు సాధించుకోవటం దేశ ప్రయోజనాలతో ముడిపడివున్నాయని శ్రీమతి ఫరూకీ నొక్కిచెప్పారు

సోషలిజంలోనే ప్రజలకు, స్త్రీలకు సమస్యలు సమూలంగా పరిష్కరించబడతాయని అందుకోసం తమ జీవితాలను అర్పించేందుకు సిద్ధపడాలని పిలుపునిచ్చారు.

శ్రీమతి పరిమళి ప్రసంగిస్తూ స్త్రీలలో కూడ మాదు రాజులు తాము పురుషులతో సమానమని భావించాలని కోరారు కమ్యూనిస్టు మహిళా మండలుల పరిషత్ అధ్యక్షురాలు శ్రీమతి వెన్నుపాటి విద్య ప్రసంగిస్తూ స్త్రీ సాంఘిక, ఆర్థిక సమస్యల పరిష్కారానికి సమిష్టి కార్యాచరణ అవసరమనికోరారు. స్వాతంత్ర్యం వచ్చిన 30 సంవత్సరాల తర్వాత కూడ స్త్రీల సమస్యలు నానాటికి అధికం గావడం విచారకరమన్నారు.

భారత మహిళామండలి అధ్యక్షురాలు శ్రీమతి కోకా రత్నమాల ప్రసంగిస్తూ మహిళా సంక్షేమ శ్రీల సమస్యల పరిష్కారానికి కృషి చేయాలని కోరారు. శ్రీమతి హేమలత ప్రసంగం ప్రసంగిస్తూ స్త్రీ జీవితం కరవేసాకులలాగున్నదన్నారు శ్రీలు తమ సమస్యల హక్కుల పరిష్కారంకై పోరాడవలసింది పురుషులపై కాదని అన్నారు. ఇరువురు కలసి సమస్యలను పరిష్కరించుకోవాలని కోరారు. కర్ణాటక వంశ పేపకురాలు శ్రీమతి సుజాత ప్రసంగించారు.

ప్రదేశ్ మహిళా సమాఖ్య ప్రధాన కార్యదర్శి శ్రీమతి గుజ్జర్ల పరిణాదేవి వేదిక నలంకరించారు ప్రదేశ్ మహిళా సమాఖ్య కార్యదర్శి కుమారి తుండ రాజకుమారి స్వాగతం చెప్పారు వట్టణ మహిళాసమాఖ్య ప్రధాన కార్యదర్శి శ్రీమతి తలసాని రత్నకుమారి వందన సమర్పణ చేశారు.

చర్చ

"స్త్రీల సమస్యలు. పరిష్కారం" అన్న అంశంపై బహిరంగసభ ముందు చర్చ జరిగింది. శ్రీమతి జ్యోత్స్నభట్ల సుబ్బమ్మ, డాక్టర్ లలితాదేవి, శ్రీమతి యస్ వీరరాఘమ్మ అధ్యక్ష వర్గంగా వ్యవహరించారు. శ్రీమతి సుబ్బమ్మ ప్రారంభంలో పదమ్ము లక్ష్యాలను వివరించారు

శ్రీమతి లలితా జోషి చర్చలో పాల్గొంటూ బాలవాడీలను ఏర్పాటు చేయాలని కోరారు ఆర్. టి. సి మహిళా సంఘ కార్యదర్శి శ్రీమతి లీలావతి ప్రసంగిస్తూ తాము నిర్వహిస్తున్న బాలవాడీని గురించి వివరించారు. కమలా నెహ్రూ పండిట్ బాధ్యురాలు శ్రీమతి నాగేశ్వరమ్మ ప్రసంగిస్తూ స్త్రీలలో ఆత్మస్థైర్యం పోవాలని, వారిలో మార్పు రావాలని కోరారు

విజయవాడ రిక్రియేషన్ క్లబ్ బాధ్యురాలు శ్రీమతి జడ్జాయమ్మ ప్రసంగిస్తూ శ్రీక పేరల్లో వంశాభివృద్ధి కోసం మహిళలకృషి చేయాలన్నారు రాష్ట్ర మహిళా సమాఖ్య కార్యవర్గ సభ్యురాలు ఏ హైమావతి ప్రసంగిస్తూ మహిళలు అర్థదిక్కులు నిర్మాణాత్మకంగా వున్నారని, వారిని చైతన్యవంతులుగా చేయటం ప్రధాన కర్తవ్యమని స్పష్టం చేశారు శ్రీమతి యస్ మనోరమ ప్రసంగిస్తూ స్వాతంత్ర్యం ముఖ్యోద్దేశ్యం అందరకూ సమాన అవకాశాలు అన్నిందిలో వుండటం, ఆర్థికంగా సమస్యలు లేకపోవటం అన్నారు.

"స్త్రీ ధనం మాకొద్దు"

(విశాలాంధ్ర విలేకరి)

విజయవాడ, ఆగస్టు 11

"వసుపు, కుంకుమ"ఆ పేరుతో తనకుకొంతఆస్తి యివ్వవద్దని వేదికపై జరిగిన మహిళా సదస్సులో ప్రసంగించిన మహిళా వక్తలు కోరారు.

పురుషులతో సమానంగా జన్మహక్కు లభించే హక్కుగానే ఆస్తి యివ్వాలని వారు డిమాండ్ చేశారు

మహిళలు ఆస్తికొరకు కొన్ని విలువలను విస్మరించటాన్ని ఒక వక్త నిశితంగా విమర్శించారు పూరగిక్ష పరిమితి చట్టం క్రింద ఆస్తిపోతుందని కొందరు విడాకులు తీసుకోవటాన్ని ఒకవక్త యీ సందర్భంగా ప్రస్తావించారు.

వాలంటే మహిళలు ఉద్యమాలతో పాల్గొనాలి

దేశంలో నేటికీ అంటరానితనం, కుల, మత వివక్షతలు అధికారికంగా వున్నాయి. శ్రీ పురుషుల అంతరాలు కూడా వీటిలో అంతర్భాగంగా వేళ్ళూనాయి అంటరానితనం, కులమత వివక్షతల నిర్మూలనలో భాగంగానే మన సమస్యలు పరిష్కరించడ జరుగాయి అందుకు వాటి నిర్మూలనకు ఉద్యమాలలో పాల్గొనాలని కోరారు

స్వాతంత్ర్యానంతరం బహుభార్యాత్వ రద్దు చట్టం, పారమత్వ హక్కు, దత్త హక్కులు సాధించుకున్నాం. అయితే వీటి వల్ల లభించిన ప్రయోజనాలు పరిమితంగానే వున్నాయి వంటాబ్‌లాంటి రాష్ట్రాలలో వీటిలో కొన్నింటికి ప్రమాదం ఏర్పడింది. ఈ స్వాతంత్ర్య దినోత్సవ వందనంగా సాధించుకున్న పరిమిత ప్రయోజనాలను పరిరక్షించుకోవడానికి పూనుకోవాలి దీనితో పాటుసమానఆస్తిహక్కు అధికసాధన అవకాశాలలాంటి హక్కుల సాధనకు సమైక్యంగా కృషి చేయాలనికోరారు.

మహిళకు తమ వ్యక్తిగత, కుటుంబ ప్రయోజనాలు సాధించుకోవటం దేశ ప్రయోజనాలతో ముడిపడివున్నాయని శ్రీమతి ఫరూకీ నొక్కిచెప్పారు

సోషలిజంలోనే ప్రజలకు, స్త్రీలకు సమస్యలు సమూలంగా పరిష్కరించబడతాయని అందుకోసం తమ జీవితాలను అర్పించేందుకు సిద్ధపడాలని పిలుపునిచ్చారు.

శ్రీమతి పరిమళి ప్రసంగిస్తూ స్త్రీలలో కూడ మాదు రాజులు తాము పురుషులతో సమానమని భావించాలని కోరారు కమ్యూనిస్టు మహిళా మండలుల పరిషత్ అధ్యక్షురాలు శ్రీమతి వెన్నుపాటి విద్య ప్రసంగిస్తూ స్త్రీ సాంఘిక, ఆర్థిక సమస్యల పరిష్కారానికి సమిష్టి కార్యాచరణ అవసరమనికోరారు. స్వాతంత్ర్యం వచ్చిన 30 సంవత్సరాల తర్వాత కూడ స్త్రీల సమస్యలు నానాటికి అధికం గావడం విచారకరమన్నారు.

భారత మహిళామండలి అధ్యక్షురాలు శ్రీమతి కోకా రత్నమాల ప్రసంగిస్తూ మహిళా సంక్షేమ శ్రీల సమస్యల పరిష్కారానికి కృషి చేయాలని కోరారు. శ్రీమతి హేమలత ప్రసంగం ప్రసంగిస్తూ స్త్రీలు జీవితం కరవేసాకులలాగున్నదన్నారు శ్రీలు తమ సమస్యల హక్కుల పరిష్కారంకై పోరాడవలసింది పురుషులపై కాదని అన్నారు. ఇరువురు కలసి సమస్యలను పరిష్కరించుకోవాలని కోరారు. కర్ణాటక వంశ పేపకురాలు శ్రీమతి సుజాత ప్రసంగించారు.

ప్రదేశ్ మహిళా సమాఖ్య ప్రధాన కార్యదర్శి శ్రీమతి గుజ్జర్ల పరిణాదేవి వేదిక నలంకరించారు ప్రదేశ్ మహిళా సమాఖ్య కార్యదర్శి కుమారి తుండ రాజకుమారి స్వాగతం చెప్పారు వట్టణ మహిళాసమాఖ్య ప్రధాన కార్యదర్శి శ్రీమతి తలసాని రత్నకుమారి వందన సమర్పణ చేశారు.

13వ తేదీన సదస్సు

విజయవాడ, ఆగస్టు 11

ముగా కార్మిక సంఘాలకు సంఘీభావంగా స్థానిక హనుమంతరాయ గ్రంథాలయంలో యీ నెల 13వ తేదీ సాయంత్రం గం. 6 30లకు ఒక సదస్సు జరుగుతుంది.

ఈ సదస్సులో కార్మిక సంఘాల ఉద్యోగుల అసోసియేషన్లు ప్రజాసంఘాలలో వివిధ వరాల ప్రముఖులు, విద్యార్థి యువజన సంఘాలు, పుర ప్రముఖులు పాల్గొంటారు నిటి ట్రేడ్ యూనియన్ కౌన్సిల్ కార్యదర్శి శ్రీ యం. యు భాస్కరరావు, ఏ ఐ టి యు విజయవాడ కాల కార్యదర్శి శ్రీ దివాకర్, ఐ యన్ టి యు సి. వట్టణ కాల కార్యదర్శి శ్రీ మద్దాలి శంకరరావు ఒక ప్రకటనలో యీవిషయాన్ని తెలిపారు. ఈ నెల 9న జరిగిన పంపిణీదార ప్రదర్శన, బహిరంగ సభలలో పాల్గొన్నవారికి కృతజ్ఞతలు తెలిపారు.

గుంటూరు - విజయవాడల మధ్య 5 వేల గృహాల నిర్మాణ పథకం

మంత్రి శ్రీ చల్లా సుబ్బారాయుడు వెల్లడి

మంగళగిరి, ఆగస్టు 10

గుంటూరు - విజయవాడల మధ్య 5వేల గృహాలు నిర్మించేందుకు పథకం తయారు చేయబడుతున్నదని మున్సిపల్ శాఖ మంత్రి శ్రీ చల్లా సుబ్బారాయుడు నేడిక్కడ తెలియచేశారు

ఈ విషయమై ఢిల్లీ హౌసింగ్ బోర్డుతో సంప్రదింపులు జరుగుతున్నాయని తెలిపారు

రు 3 లక్షల వ్యయంతో నిర్మించిన గోరి గోపాలరావు మున్సిపల్ మార్కెట్టు భవనాలకు ఆయన ప్రారంభోత్సవం చేశారు.

సభకు మున్సిపల్ కౌన్సిల్‌మాజీ చైర్మన్ శ్రీ గోరిగోపాలరావు అధ్యక్షత వహించారు.

మునిసిపాలిటీ వైస్ చైర్మన్ ఆసీనులు శ్రీ ఏ. సూర్యనారాయణ మంత్రికి స్వాగతం చెప్పి వేదికపైకి ఆహ్వానించారు.

వట్టి హెల్త్ సూపరింటెండింగ్ ఇంజనీరు శ్రీ ప్రేమానందం, విజయవాడ మున్సిపల్ వైస్ చైర్మన్ ఆసీనులు శ్రీ యస్. లక్ష్మీనారాయణ గుంటూరు మున్సిపల్ వైస్ చైర్మన్ ఆసీనులు శ్రీ ఏ రాజేశ్వరరావు వేదికపైన ఆసీనులయ్యారు.

సభలో మంత్రి శ్రీ చల్లా సుబ్బారాయుడు మాట్లాడుతూ విజయవాడ గుంటూరు, తెనాలి, వట్టిపాల మధ్య జాతీయ రహదారి మీదవున్న మంగళగిరికి మంచి భవిష్యత్తు వున్నదని, స్వయం కృషితో పారిశ్రామిక నిర్మాణానికి ప్రయత్నించే ఉత్సాహవంతులున్న ఈ ప్రాంతం, త్వరలో పారిశ్రామికంగా మంచి అభివృద్ధి సాధించగలదని అన్నారు.

ఈ ప్రాంతం ప్రణాళికా బద్ధంగా అభివృద్ధి చెందటానికి కార్పొరేషన్‌గా ఏర్పడటం అవసరం. ఇది త్వరలో జరుగుతుందని ఆశించుతున్నాను. కర్నూలుకర్నూల్లి ధ్వార్వర్ మధ్య దూరం 14 మైళ్ళు వుంది. ఈ రెంటిని కలిపి కార్పొరేషన్‌గా ఏర్పాటు చేసినందువల్ల మంచి అభివృద్ధి జరిగింది అట్లాగే విజయవాడ - గుంటూరు కలిపి కార్పొరేషన్‌గా ఏర్పడితే హైదరాబాద్ తర్వాత రెండవ మహా పట్టంగా రూపొందుతుందని అన్నారు.

విజయవాడ, గుంటూరు, తెనాలి పట్టణాల మధ్య పర్యూబ్ట్ రైలు నడపటానికి ఆర్ చేసలు జరుగుతున్నవని తెలిపారు.

మంగళగిరి మంచినీటి సమస్య పూర్తి పరిష్కారానికి మరొక పది లక్షల రూపాయలు అర్జు అవుతుందని, ఈ గ్రాంటు మంజూరు చేయవలసిందని మున్సిపాలిటీ కోరిన కోర్కెకు సమాధానం చెబుతూ, వ్యక్తులైన సంస్థలైనా తీసుకున్న అప్పు త్వరలో అనుకున్న పద్ధతిలో తీర్చితే తిరిగి అప్పు పుట్టడం తేలికగావుంటుందనిఅన్నారు

మంగళగిరి మంచినీటి సమస్య గురించి చెబుతూ ఈ పట్టణం భవిష్యత్తులో చెందగల అభివృద్ధిని దృష్టిలోపెట్టుకొని ఈ సమస్య పరిశీలించాలని, గుంటూరు ఛానల్ నుంచి నీరు పల్లయిగల మార్గాలు గురించి ఆలోచించాలని మంత్రి అన్నారు.

మున్సిపల్ వైస్ చైర్మన్ ఆసీనులు శ్రీ ఏ సూర్యనారాయణ వందన సమర్పణతో సభ ముగిసింది.

తార్కుండే సూచన

హైదరాబాద్, ఆగస్టు 11

నక్సలైట్లపై అత్యాచారాల విషయంలో విచారణకు నియమించిన జస్టిస్ భార్గవ కమిషన్ నివేదికను కేంద్ర ప్రభుత్వానికి కూడా సమర్పించాలని జస్టిస్ శ్రీ భార్గవకు సూచించినట్లు శ్రీ తార్కుండే తెలిపారు.

హైదరాబాద్ ప్రెస్ క్లబ్ ఆధ్వర్యంలో నేటి సాయంత్రం జరిగిన "పాత్రికేయులతో గోష్ఠి" సమావేశంలో అనేక ప్రశ్నలకు జవాబిస్తూ ఆయన పై విషయము తెలిపారు.

భార్గవ కమిషన్‌ను రాష్ట్ర ప్రభుత్వం నియమించిన దృష్యా కమిషన్ నివేదికను రాష్ట్ర ప్రభుత్వానికి సమర్పిస్తుందనిఅన్నారు ఆ నివేదిక పై చర్య తీసుకోవడం తీసుకోకపోవడం రాష్ట్ర ప్రభుత్వ ఇష్టానుసారాలపై ఆధారపడివుంటుంది గదా అన్న ప్రశ్నకు శ్రీ తార్కుండే జవాబిస్తూ కేంద్రం ఈ విషయమై ఎంతో ఆసక్తితో వుందని, ఒకవేళ అదే పరిస్థితి ఎర్పడితే ఆ నివేదిక ఆధారంగా కేంద్రమే చర్యలు తీసుకొనవచ్చు ప్రయత్నించకపోవచ్చని శ్రీ తార్కుండే అభిప్రాయపడ్డారు.

కేంద్రానికి కూడా నివేదిక సమర్పించాలన్నప్పుడు సూచనను తప్పక పరిశీలిస్తానని శ్రీ భార్గవ హామీయిచ్చినట్లుకూడతార్కుండే తెల్పారు.

ఈ భార్గవ కమిషన్ చాలా కొత్తదృక్పథంతో ఎర్పరుతబడిందని పాఠారణముగా విచారణకు సాక్ష్యాలను సేకరించే పని అంతా కమిషన్ చేయాలి, కాని ఈసందర్భంలో మా తరం అభ్యర్థనను తీసుకు రావడంలో అనధికార సంస్థలే బాధ్యత వహించాల్సి వస్తుంది కమిషన్‌కు సాయపడేందుకు ప్రభుత్వం నియమించిన న్యాయవాదులు పత్రికావాళ్ళకు మద్దతుగా వుండే విషయాలపైనే ఆసక్తి చూపుతారు అని ఆయన అన్నారు.

జస్టిస్ నారాయణ్ చే నియమించబడిన తమ కమిషన్ పూర్తి నివేదికలను, పూర్తి వివరాలు, పత్రసంకలనం బాధ్యులైన పోలీసు అధికారుల పేర్లతో సహా అప్పిస్తే కేంద్రానికి సమర్పించినట్లు శ్రీ తార్కుండే తెలిపారు.

ఒక ప్రశ్నకు ఆయన జవాబిస్తూ తాము విచారణ జరిపిన సందర్భంలో దాదాపు 20 మంది పోలీసు అధికారులకు బాధ్యతవుందని, వారి పేర్లను తమ నివేదికలో తెలిపామన్నారు. ఆ అధికారుల స్థానాలు ఇక ఏ ఇతర వివరాలు చెప్పడానికి ఆయన తిరస్కరించారు.

మీరు కేంద్రానికి వివరాలు ఇచ్చారు గదా. అని రాష్ట్ర వ్యవహారాలకు పోలీసు శాఖకు తెలియకుండా వుంటాయా అని ప్రశ్నించగా మొదటి నివేదికను తాని స్వయంగా హోం మంత్రి శ్రీ జలగం నిర్మలకు సమర్పించానని, మిగిలిన రెండు నివేదికలను కూడా తమ కమిషన్ సభ్యులు శ్రీ జస్టిస్ సింగ్ కే సమర్పించారనితెలిపారు ఆ వివరాలు బయట పెట్టకూడదన్న షరతుపై కేంద్ర హోంమంత్రితండి వాజ్పాయి సమర్పించామని అన్నారు. ఆ వివరాలు బయటకువస్తే రికార్డులు తారుమారు చేయడానికి అవకాశముంటుందనే ఉద్దేశ్యంతోనే రహస్యంగావుంచామని వాటిని భార్గవ కమిషన్‌కు తాము సమీప భవిష్యత్తులో సమర్పిస్తామని అన్నారు.

తమ కమిషన్ నివేదికలను పత్రికల్లో వచ్చిన ఇహాక ప్రచారంవల్లనే, తగు ప్రజాభిప్రాయంవల్లనే భార్గవ కమిషన్ నియామకం జరిగిందని తాము భావిస్తున్నామన్నారు.

విజయవాడలో

విజయవాడ, ఆగస్టు 11

ఆంధ్ర వదేశ్ బ్యాంకుఎంప్లాయీస్ ఫెడరేషన్ విజయవుపై పోరాట కార్యక్రమంలో భాగంగా స్థానిక బ్యాంకు ఉద్యోగులు నేడు యిక్కడ ప్రదర్శన, వభ నిర్వహించారు.

పాతబస్తీలోని పెంటర్ బ్యాంకు ఆఫ్ ఇండియా నుండి హనుమంతరాయ గ్రంథాలయం వరకు ప్రదర్శన జరిగింది.

గ్రంథాలయంలో బ్యాంకు ఉద్యోగుల నాయకుడు శ్రీ అప్పుమిల్లి వెంకటేశ్వరరావు అధ్యక్షతన సభ జరిగింది, సి ఐ టియు అధ్యక్షులు శ్రీ వస్సా సత్యనారాయణ, ఎ పి. టి యు కార్యదర్శి శ్రీ వెల్లంకి సుబ్బారావు ఆర్ టి సి ఎంప్లాయీస్ యూనియన్ నాయకులు శ్రీ చి రా వా రావు, యన్. జి. ఓ వా యు కు డు శ్రీ టి దాలినాయుడు ప్రసంగిస్తూ బ్యాంకు ఉద్యోగులకు సంఘీభావాన్ని ప్రకటించారు. ప్రారంభంలో శ్రీ వి. వెంకటేశ్వరరావు ఆందోళన కార్యక్రమాన్ని వివరించారు. శ్రీ బి. ప్రభాకరరావు వందన సమర్పణ చేశారు.

కర్నూలులో

అఖిలభారత బ్యాంకు ఎంప్లాయీస్ అసోసియేషన్ విజయవుసమరించి నెలు కర్నూలులో బ్యాంకు ఉద్యోగులు ప్రదర్శన జరిపారు

ప్రధాన వీధులగుండా సాగిన ఈ వదర్శనలో ఎల్ ఐ సి ఎంపాయీస్, టీచర్లు, మున్సిపల్ ఆర్ టి సి కార్మికులు తుంగభద్ర ఇండస్ట్రీస్ కార్మికులు ప్రభుత్వ ప్రెస్ కార్మికులు, బ్యాంకు ఎంప్లాయీస్ డిమాండ్లను బలపరుస్తూ పాల్గొన్నారు.

ఆగస్టు 18వ ప్రారంభించనున్న కేంద్ర సహకార బ్యాంకు సిబ్బంది సమ్మెను బలపరుస్తూకూడా వినాదాలు యిచ్చారు మహిళా ఉద్యోగులు ప్రదర్శనలో పాల్గొనడం విశేషం.

ప్రదర్శనఅనంతరంటీచర్స్ గిల్డుహాలులో జరిగిన సభలో బ్యాంకుఎంప్లాయీస్నాయకులు శ్రీయుతులు హార్కుపుల్ రామచంద్రరావు నరసింహారెడ్డి ఇతర ఫెడ్ యూనియన్ నాయకులు ప్రసంగించారు.

మున్సిపల్ వర్కర్స్ నాయకులు శ్రీ రామారావు, జిల్లా కమ్యూనిస్టు సమితి కార్యదర్శి శ్రీ వై. స్వామిరెడ్డి ఈ కార్యక్రమంలో పాల్గొన్నారు.

అలమూరులో

ఫెడ్‌యూనియన్ హక్కులనిలా పునరుద్ధరించాలని, వేతనాలను పునర్ వ్యవస్థీకరించాలని, పి. డి యఫ్. మిత్తాలను వెంటనే చెల్లించాలని, బోనస్ ను ప్రకటించాలని కోరుతూ నేడు అలమూరులో బ్యాంకు ఉద్యోగుల సమన్వయ కమిటీ ఆధ్వర్యాన ప్రదర్శన జరిగింది.

ఈ ప్రదర్శనలో ఇతర కార్మికులు కూడా పాల్గొన్నారు.

ప్రదర్శన అనంతరం జరిగిన సభకు శ్రీ నారాయణరావు అధ్యక్షత వహించారు. సభలో శ్రీయుతులు పి ఎ త్యం డె వి వి. సూర్యనారాయణ పి భాస్కరరావు, సి. వెంకటరావు, కె యస్. ఆర్ మూర్తి ప్రసంగించారు.

నెల్లూరులో

నెల్లూరు బ్యాంకు ఎంప్లాయీస్ సమన్వయ కమిటీ ఆధ్వర్యాన నేడు నెల్లూరులో బ్యాంకు ఉద్యోగులు ప్రదర్శన జరిపారు.

ప్రదర్శనలో ఎల్ ఐ సి. సిబ్బంది ఇతర కార్మిక సంఘాలకు చెందిన వారు కూడా వున్నారు.

సహకార రంగంలోని బ్యాంకుల సిబ్బందికో సహా 200 మంది ప్రదర్శనలో పాల్గొన్నారు

చీరాలలో

బ్యాంకు ఎంప్లాయీస్ కో ఆర్డినేషన్ కమిటీ ఆధ్వర్యాన నేడు చీరాలలో బ్యాంకు ఉద్యోగులు ప్రదర్శన జరిపారు.

బోనస్ ఇవ్వాలని, వేతనాలు పునర్ వ్యవస్థీకరించాలని ప్రదర్శకులు నినాదాలు ఇచ్చారు.

ఈ నెల 8, 9 తేదీలలో హైదరాబాద్‌లో శ్రీ వి సి పాండే అధ్యక్షతన టుబాకోబోర్డు సమావేశమైన దృశ్యం

వివిధ పట్టణాల్లో బ్యాంకు ఉద్యోగుల ప్రదర్శనలు

గుంటూరు, ఆగస్టు 11

హక్కుల సాధనకు సమైక్యంగా సమరశీల పోరాటాలు సాగిస్తేనే ఈ ప్రభుత్వం లొంగివస్తుందనీ రామన్న పోరాటాలకు కార్మికవర్గం సన్నద్ధం కావాలనీ నేటి సాయంత్రం ఇక్కడజరిగిన బ్యాంకు ఉద్యోగుల సభలో వక్తలు పిలుపునిచ్చారు

అఖిలభారత బ్యాంకుఉద్యోగుల అసోసియేషన్ పిలుపుమేరకు అంతకుముందు ఉద్యోగులు జరిపిన ప్రదర్శనలు 300మంది పాల్గొన్నారు వేతన పునర్వ్యవస్థీకరణ, బోనస్, ట్రేడ్ యూనియన్ హక్కులపునరుద్ధరణకై వారు డిమాండ్ చేశారు

సెంట్రల్ బ్యాంకునుండి ప్రారంభమైన యీ ప్రదర్శనలో జీవితబీమా ఉద్యోగులు కూడా సంఘీభావంగా పాల్గొన్నారు. యూనియన్ నాయకులు బ్యాంకర్లు చేబూనిన ప్రదర్శకులు ఉత్సాహంగా నినాదాలిచ్చారు

అనంతరం జరిగిన బహిరంగ సభకు బ్యాంకు ఉద్యోగుల సమన్వయ సంఘం అధ్యక్షులు శ్రీ కె. ఏశ్వేశ్వరరావు అధ్యక్షత వహించారు.

కార్యదర్శి శ్రీ పి. సూర్యనారాయణ ప్రసంగిస్తూ భోపాల్ సభ యిచ్చిన పోరాట కార్యక్రమం వివరించారు.

జీవితబీమా ఉద్యోగుల తరపున శ్రీ వి. మల్లికార్జునరావు, శ్రీ మురళీ దర రావు, రైల్వే కార్మిక ప్రతినిధి శ్రీ అంజనేయులు, ఎ పి. టి. యు పి నాయకులు శ్రీ జి. సూర్యం, రంగి తపాలా ఉద్యోగుల నాయకులు శ్రీ సత్యనారాయణ, జాబ్ కార్మిక యూనియన్ కార్యదర్శి శ్రీ ఎం. జె మోహనరావు, జిల్లా ఎన్. జి. వో. అసోసియేషన్ అధ్యక్షులు శ్రీ జి. రమణయ్య, యూనియన్ బ్యాంక్ ఉద్యోగుల ప్రతినిధి శ్రీ కె వి ఎస్ మూర్తి, బరోడా బ్యాంక్ ఎంప్లాయీస్ యూనియన్ ఉపాధ్యక్షులు శ్రీ డి పి యస్ అరి. శర్మ ప్రసంగిస్తూ బ్యాంకు ఉద్యోగుల పోరాటానికి సంఘీభావం ప్రకటించారు.

బందరులో

బందరు, ఆగస్టు 11

అఖిల భారత బ్యాంకు ఉద్యోగుల యూనియన్ పిలుపుమేరకు ఎట్టణ బ్యాంకుఉద్యోగుల సమన్వయ సంఘం ఆ ధ్వర్యాన నేటి సాయంత్రం ఇక్కడ 500 మంది ప్రదర్శన జరిపారు

అన్ని ట్రేడ్ యూనియన్‌లూ ఈ పోరాటానికి మద్దతు తెలిపాయి బ్యాంకు ఉద్యోగుల యూనియన్‌లు రాజకీయవిభేదాలు విస్మరించి బ్యాంకింగ్ కార్యక్రమంలో పాల్గొనడం విశేషం.

ప్రదర్శన అనంతరం ముచ్చులిపేట కళ్యాణమందిరం వద్ద బహిరంగసభ జరిగింది బ్యాంకు ఉద్యోగుల పట్టణ సమన్వయ సంఘం కార్యదర్శి శ్రీ జస్టా కృష్ణమూర్తి అధ్యక్షతవహించారు.

పట్టణ ట్రేడ్ యూనియన్ కౌన్సిల్ అధ్యక్షులు శ్రీ జి వి. మన్నారాయణ శాస్త్రి, యూనైటెడ్ కౌన్సిల్ ఆఫ్ ట్రేడ్ యూనియన్స్ కార్యదర్శి శ్రీ కె కిడి హనుమంతరావు, డాక్టర్ జస్టా వెంకట రామశాస్త్రి ప్రసంగించారు.

పెట్టుబడిదారీ ఆర్థిక వ్యవస్థ సంక్షోభం రాజకీయరంగంలో ప్రతిబింబిస్తోందని, దీన్ని కార్మికవర్గానికి అనుగుణంగా మళ్ళించడానికి సమైక్య పోరాటాలే మార్గమని వారు ఉద్ఘోషించారు.

శ్రీ శ్యామసుందర్ వందన సమర్పణ చేశారు.

విజయవాడలో

విజయవాడ, ఆగస్టు 11

ఆంధ్ర వదేశ్ బ్యాంకుఎంప్లాయీస్ ఫెడరేషన్ విజయవుపై పోరాట కార్యక్రమంలో భాగంగా స్థానిక బ్యాంకు ఉద్యోగులు నేడు యిక్కడ ప్రదర్శన, వభ నిర్వహించారు.

పాతబస్తీలోని పెంటర్ బ్యాంకు ఆఫ్ ఇండియా నుండి హనుమంతరాయ గ్రంథాలయం వరకు ప్రదర్శన జరిగింది.

గ్రంథాలయంలో బ్యాంకు ఉద్యోగుల నాయకుడు శ్రీ అప్పుమిల్లి వెంకటేశ్వరరావు అధ్యక్షతన సభ జరిగింది, సి ఐ టియు అధ్యక్షులు శ్రీ వస్సా సత్యనారాయణ, ఎ పి. టి యు కార్యదర్శి శ్రీ వెల్లంకి సుబ్బారావు ఆర్ టి సి ఎంప్లాయీస్ యూనియన్ నాయకుడు శ్రీ చి రా వా రావు, యన్. జి. ఓ వా యు కు డు శ్రీ టి దాలినాయుడు ప్రసంగిస్తూ బ్యాంకు ఉద్యోగులకు సంఘీభావాన్ని ప్రకటించారు. ప్రారంభంలో శ్రీ వి. వెంకటేశ్వరరావు ఆందోళన కార్యక్రమాన్ని వివరించారు. శ్రీ బి. ప్రభాకరరావు వందన సమర్పణ చేశారు.

కేంద్ర మంత్రివర్గ విస్తరణ

24 మంది స్టేట్ మంత్రుల నియామకం

కేంద్ర మంత్రివర్గాన్ని నేడు విస్తరించారు

ప్రధాని మొరార్జీ సంతకాలపై 24 మంది నూతన స్టేట్ మంత్రులను రాష్ట్రపతి శ్రీ నీలం సంజీవరెడ్డి నేటి రాత్రి నియమించారు

న్యూఢిల్లీ, ఆగస్టు 11

వీరి పోర్టు ఫోలియోలను తర్వాత ప్రకటిస్తారు నూతన మంత్రుల నియామకంతో మంత్రివర్గం సంఖ్య 44 కు పెరిగింది

ప్రస్తుతం శ్రీ మొరార్జీకాక 19 మంది మంత్రులున్నారు అందరికీ కాబినెట్ హోదా వుంది

ఆదివారం ఉదయం 11 గంటలకు ప్రమాణ స్వీకారం చేయనున్న మంత్రులు: శ్రీయుతులు యన్ వి అగర్వాల్, శ్రీమతి రెబుకాదేవి జుక్కాల్, అరిఫ్ బేగ

పి.ఎల్.ఒ. పాల్గొనని జెనీవా సమావేశాన్ని బహిష్కరిస్తాం

—సోవియట్ ప్రకటన

మాస్కో, ఆగస్టు 12

పాలస్తీనా విముక్తి సంఘటన పాల్గొనక పోతే తాము జెనీవాసమావేశాన్ని బహిష్కరిస్తామని సోవియట్-యూనియన్ ప్రకటించింది.

ఈ మేరకు సోవియట్ నాయకత్వం పి.యల్.ఒ నాయకులు యాసర్ అరాఫత్‌కు లేఖ వంపించిందని పి.ఎల్.ఒ వర్గాలు ఇక్కడ తెలిపాయి.

ఇక్కడి సోవియట్ రాయబారి అలెగ్జాండర్ రోల్టుకోవ్ ఆ లేఖను అరాఫత్‌కు అందచేశారు.

ఇజ్రాయిల్ వైఖరి: వాన్స్ ప్రకటన

స్వతంత్ర పాలస్తీనా దేశాన్ని గాని, వారి ప్రత్యేక ఆస్తిత్వాన్నిగాని తాము అంగీకరించబోమని ఇజ్రాయిల్ తనకు సన్నిహితురాలని ప్రస్తుతం ఒప్పందంలోనున్న అమెరికా విదేశాంగ మంత్రి సైరస్ వాన్స్ చెప్పారు.

మధ్యప్రాచ్యం సమస్య పరిష్కారానికి తగు చర్చలు ప్రారంభం కావడానికిముందు అనేక విన్నాణి పాయాలను పరిష్కరించవలసి వుందని ఎత్రికా గోష్ఠిలో ఆయన అన్నారు.

అరబ్ ఆక్రమిత ప్రాంతాల నుండి ఇజ్రాయిల్ సేనల వైదొలగాలని కోరిన జాన ధృదతా సంఘం తీర్మానం 242 లో పాలస్తీనా సమస్యను కూడా చేర్చేటట్లు మార్పులు చేసేందుకు జరిగే ప్రయత్నాలను తాము నిరుత్సాహ పరుస్తామని అమెరికా విదేశాంగ మంత్రి ఇజ్రాయిల్‌కు హామీ యిచ్చారు.

13.5 బొన్నుల కోడిగ్రుడ్డు

మాస్కో, ఆగస్టు 12

సోవియట్ యూనియన్ కిరిగిజ్ స్థాన్‌లో ఒకకోడిపిట్ట 420 గ్రాములు (13 5 బొన్నులు) కోడి గుడు పెట్టినట్లు అక్కడ తొమ్మిదవ పత్రికపొలం వున్నట్టు టాస్ వార్తాసంస్థ తెలియచేసింది

గ్రుడ్డు పొడవు 14 సెంటీమీటరు 7 సెం మీటర్ల వ్యాసార్థం వుంది. కజక్‌స్థాన్ సైన్స్ అకాడమికి చెందిన బయాలజీ సంస్థకు ఆ గ్రుడ్డు పంపబడినట్లు టాస్ తెలిపింది

విశాఖజిల్లాలో తీవ్రవర్షాభావం

విశాఖపట్నం ఆగస్టు 12

గజపతినగరం విజయనగరం శ్రీకాకుళం వరిపుకోట, యలమంచిలి తాలూకాలలో వర్షాభావం, ఏనాటి వుండడంతో వరి నాట్లు పూర్తిగా పడలేదు

జిల్లాలో 1 26 500 హెక్టార్లలో ఇంత వరకు 58 170 హెక్టార్లకు నాట్లు వేయడం జరిగింది

అయితే మెట్టపంటలైన పేరుశెనగ నువ్వులు, గోధుమలు మొదలైన పంటల పరిస్థితి సంతృప్తికరంగా ఉంది 1.78420 హెక్టార్లలో మెటపంట సాగవుతున్నది

వర్షం మీదనేకాక బావులు నీటి సౌకర్యాలకు జిల్లా నోచుకోక పోవడంతో పంటల పరిస్థితిపట్ల రైతాంగానికి స్పష్టమైన నమ్మకం కుదిరిందేలేదు

వ్యవసాయశాఖ అధికారులు ఇచ్చిన సమాచారం ప్రకారం క్రింది కాగు కన్న ప్రస్తుత ఖరీఫ్ అశాజనకంగా ఉంది

ఈనెలలో సెప్టెంబరు, అక్టోబరు నెలల్లో వర్షాలుపడవచ్చని వ్యవసాయశాఖ అశాభావం వ్యక్తం చేస్తున్నది

క్రిందటి ఖరీఫ్ ఈ రోజుల్లో 12 014 హెక్టారుకు వరినాట్లు పడ్డాయి. అప్పటి వర్షపాతం 378 9 మిల్లిమీటర్లు

కాగా ఏప్రియల్-జులై మధ్య 59 వర్షపు రోజులలో 581 19 మి మీ వర్షపాతం పడింది.

అధిక పశుసంపదనిచ్చే వరి వంగడాలు (క్రిందటి ఖరీఫ్‌లో 346 మెట్రిక్ టన్నులు సరఫరాచేయగా, ఎన్రస్తుతం 918 మెట్రిక్ టన్నుల వంగడాలు అందజేసినట్లు వ్యవసాయశాఖ తెలియచేస్తున్నది

నరో పైపున వ్యవసాయ కార్మికులకు పనులు లేక పస్తులతో కాలం గడుపుతున్నారు.

అనావృష్టి పరిస్థితులపై శాలూకాతహసీల్దార్ వద్దకు గత నెల 18 న యీ నెల 8వ తేదీన కమ్యూనిస్టుపార్టీ ఆధ్వర్యాన పూర్తి గింపుగా వెళ్ళి మెమొరాండాలు అంద చేయడం జరిగింది గ్రామాలలో చౌకదుకాణాలు నెలకొల్పాలని, కరువు ఎనుకు చేపటాలని, తుంచివేటి పనికి కల్పించాలని మెమొరాండాలలో విజ్ఞప్తి చేయడం జరిగింది.

కొమరోలులో ఆంధ్రా బ్యాంకు 553 వ బ్రాంచి

మంత్రి రంగారెడ్డిచే ప్రారంభం

గిద్దలూరు, ఆగస్టు 11

ఆంధ్రా బ్యాంకు 553 వ బ్రాంచిని యిక్కడికి 15 కిలో మీటర్ల దూరంలోగల కొమరోలులో ఆర్థిక మంత్రి వడతల రంగారెడ్డి ఈ నెల ఒకటవ తేదీన ప్రారంభోత్సవం చేశారు.

బ్యాంకుల జాతీయానికి ముందు 70 వేల జనాభాకు ఒక బ్యాంకు బ్రాంచు వుండగా తరువాత 30 వేల జనాభాకు ఒక బ్యాంకు బ్రాంచు వున్నదని రాష్ట్రంలో మరో 800 బ్యాంకు బ్రాంచీలను తెరవాలని ప్రభుత్వం నూచించిందని ఆయన అన్నారు.

గిద్దలూరు, మార్కాపురం తాలూకాలు ప్రాంతీయ గ్రామీణ బ్యాంకుల పరిధిలోకి వచ్చాయని రీజినల్‌లోగా గ్రామీణ బ్యాంకులు ప్రారంభింప బడుతాయనిఆయన అన్నారు.

బ్యాంకు అప్పుల మంజూరు, వసూళ్ళకు ప్రతి గ్రామంలో మూడు మొదలు ఐదుగురు సభ్యులతో ఒక కమిటీని ఏర్పాటు చేయాలని ఆయన సూచించారు

ఆంధ్రా బ్యాంకు హైద్రాబాదు జోనల్ మేనేజర్ శ్రీ ఎం గోపాలకృష్ణయ్య ముఖ్యఅతిథికి స్వాగతంచెప్పారు

ఇదేసన్నివేశంలోనే 20 వ బ్రాంచి అని అన్నారు వరలో ప్రారంభించు ఆఫీసరు శ్రీ పీతరామమూర్తి వర్గీకరించారు. రీజినల్ మేనేజరుశ్రీ ఎం వి. ఎస్. కె చైతన్యలు కృతజ్ఞతాభివందనములు సమర్పించారు.

అమెరికాలో శ్రీ వెంకటేశ్వరుని ఆలయం

తిరుపతి ఆగస్టు 11

తిరుపతి దేవస్థానపు ధర్మకర్తల సంఘ చైర్మన్ ఇటీవల అమెరికాలో శ్రీ వెంకటేశ్వర దేవాలయానికి ప్రారంభోత్సవం చేశారు.

ఆయన యిక్కడకు తిరిగి వచ్చిన అనంతరం పత్రికల వారితో మాట్లాడుతూ, పిట్స్ బర్గ్‌లో ప్రారంభించిన దేవాలయానికి తోడు చికాగో కాన్‌ఫ్రాన్స్‌సోకో, లాస్‌ఏంజిల్స్, డాలస్ నగరాలలో అతిథి గృహాలు, కల్యాణ మండపాలు నిర్మించాలని అమెరికన్లు కోరారని, పెనామాలో ఒక దేవాలయాన్ని నిర్మించాలని అక్కడి సంస్థలు కోరారని తెలిపారు

పిట్స్‌బర్గ్ ఆలయ ప్రధాన పూజారికి నెలకు రు 10 వేల జీతం ఇస్తున్నట్లు ఆయన పేర్కొన్నారు.

తాము కోటి రూపాయలు దేవస్థానానికి యిస్తానని దీనితో 500 మంది ధర్మదాయులకు శాశ్వత యిస్తేందాలని అందరి లో మహిళ పొగి తనను కోరారని ఆయన తెలిపారు.

కొత్త పాలసీ ఉమ్మడి నాయకత్వంపట్ల అసంతృప్తి

వైఖరి కాంగ్రెసు అధ్యక్షులు శ్రీ కె. బ్రహ్మానందరెడ్డి, చావన్‌ల వైఖరి వల్ల

న్యూఢిల్లీ ఆగస్టు 11

పార్టీలో ఉమ్మడి నాయకత్వంపట్ల అసంతృప్తిని వైఖరికి కాంగ్రెసు అధ్యక్షులు శ్రీ కె. బ్రహ్మానందరెడ్డి, కాంగ్రెసు పార్లమెంటరీ నాయకుడు శ్రీ వై బి చవాన్ కాంగ్రెసు మాజీ పార్లమెంటు సభ్యురాలు శ్రీమతి సుభద్రాజోషి వేరువేరుగా అభివందన పెట్టిగ్రహణలు పంపారు

వ్యక్తిపూజపట్ల ఆమె ఆందోళనవ్యక్తం చేశారు పార్టీలోని కొందరు వ్యక్తులు యిప్పటికీ తగిన గుణపాఠం నేర్చుకోలేదని, వ్యక్తిపూజ పట్ల మొగ్గు చూపుతున్నారని ఆమె అన్నారు.

కాంగ్రెసులో ప్రజాస్వామ్యాన్ని పునరుద్ధరించాల్సిన అవసరాన్ని నొక్కి చెబుతూ జాతి పేరలో విశిష్టమైన సంస్థగా కాంగ్రెసు పొందిగలదనే ఆశాభావాన్ని వ్యక్తంచేశారు. తెలిపారు.

అమెరికాలో వాల్డీమ్ చైనా పర్యటన మంగింపు

పెకింగ్, ఆగస్టు 12

జపాన్ ప్రధాన కార్యదర్శి కర్ట్ వాల్డీమ్ వారం రోజుల చైనా పర్యటన విన్న ముగిసింది జపాన్‌లో వర్ధమానదేశాల విస్తృతం చాలిన ఇతోధిక పాత్రపై ఆయన చైనా నాయకులతో చర్చలు జరిపారు.

కర్నాటక మంత్రివర్గంలో కొనసాగుతానని శ్రీరాములు

బెంగుళూరు, ఆగస్టు 11

ఇటీవల మంత్రివర్గ పునర్ వ్యవస్థీకరణ సందర్భంగా మర్యాదాల కేటాయింపరిడిన మంత్రి శ్రీ శ్రీరాములు మంత్రివర్గంలో కొనసాగటానికి అంగీకరించారని కర్నాటక ముఖ్య మంత్రి శ్రీ దేవరాజ్ అర్స్ విన్నవించారు. తెలిపారు.

మద్యనిషేధంపై ఫీచర్ ఫిలిం

హైదరాబాద్, ఆగస్టు 11

మద్యనిషేధంపై తెలుగులో రాష్ట్ర ప్రభుత్వం పూర్తి నిడివిగల ఫీచర్ ఫిలిం తయారు చేస్తుందని న్యాయశాఖ మంత్రి శ్రీ పి పురుషోత్తమరెడ్డి నేడు "ఏ ఎన్ ఎన్" కు తెలిపారు.

మత్తు పానీయాలు సేవించకూడదనే అవగాహన నొక్కి చెప్పేందుకు పెద్దయెత్తున చేపట్టబోతున్నారంలో ఒకటిగా యిది వుంటుందని ఆయన అన్నారు.

చట్టాల పరిధిలో మద్యనిషేధం సాధ్యం కాదని పాలకులు తేలిపోయిందని పత్రికల్లో ప్రకటనలు, రేడియో తెలివిజన్ పాటలు, డాక్యుమెంటరీలద్వారా ప్రజలను విద్యావంతులను గావించదలచినామని ఆయన అన్నారు

పత్రికలు, సినిమాలలో మద్యపానాలను నిషేధించాలని, కొత్తగా రాయబడుతున్న లైసెన్సులు యివ్వడం నిలుపుచేశామని మంత్రి అన్నారు. గిరిజన ప్రాంతాలలోని 50 శాతం సారాయిదుకాణాలు మూసివేతకు ఉత్తర్వులిచ్చామన్నారు మైదాన ప్రాంతం వారు సారాను కత్తిచేసి దొడుకునేందుకు వీలు లేకుండా మిగతా దుకాణాలను త్వరలోనే గిరిజనులకు అప్పగిస్తామన్నారు.

వచ్చే సంవత్సరం ఇతర ప్రాంతాలలో ప్రభుత్వం నిర్ణయం వంటు సారాను దుకాణాలను మూసివేయదలచినట్లు అన్నారు.

మద్యనిషేధ విధానాలలో కొన్ని సడలింపులు వుండాలని, యిటీవల ఢిల్లీలో జరిగిన సమావేశంలో విజ్ఞప్తి చేశానని, సాలిగా 100 కోట్లు ఆదాయంవచ్చే ఆంధ్రప్రదేశ్ లాంటి రాష్ట్రంలో సవరణలు కాకుండానూ 30 లక్షలమంది నిరుద్యోగులు కాకుండానూ చూడాలని చెప్పానన్నారు.

ఉదాహరణకు విరసాయమైన, ఎక్కువ ఆహార విలువలుగల కల్లు, కొద్దిపాటి మత్తు కల్గించే బీరులాంటి పానీయాలను అనుమతించవచ్చని వీరాపై ఎత్తేయాలని సూచించారు అన్నారు.

ఆంధ్రప్రదేశ్ ప్రత్యేక పరిస్థితిని దృష్టిలో పెట్టుకొని మద్యనిషేధంవల్ల రాష్ట్రానికి వచ్చే నష్టం 50 శాతం భరించేందుకు చూస్తానని మద్యనిషేధం వ్యవహారాలను కూడా చూస్తున్న విద్యాశాఖ మంత్రి శ్రీ ఎన్ సంజీవరెడ్డి హామీ ఇచ్చారని శ్రీ రెడ్డి అన్నారు. (వి. వి.)

38 మంది పాక్ పీపుల్స్ పార్టీ ముఖ్యుల అరెస్టు

కరాచీ ఆగస్టు 12

పాకిస్థాన్ పీపుల్స్ పార్టీకి చెందిన 38 మంది ముఖ్యులను అవినీతి ఆరోపణలపై మొన్న రాత్రి అరెస్టుచేసినట్లు కరాచీ వార్తా సంస్థలు నిన్న రాశాయి

ఈ వార్తను ధృవీకరించడానికి గాని, విమర్శించడానికి గాని మార్షల్‌లా అధికారులు తిరస్కరించారు. 'మీ నిర్ణయాలను మీరు చేసుకోవచ్చు' అని అధికార ప్రతినిధి అన్నాడు.

అరెస్టు చేయబడిన వారిలో ముగ్గురు రాష్ట్ర స్థాయి మాజీ మంత్రులు రద్దయిన సింధ్ శాసనసభ్యులు ఐదుగురు వున్నారు.

భుట్టో లాహోర్ వచ్చిన సందర్భంగా పోలీసులతో 9 పార్టీల ప్రతిపక్ష సంకీర్ణ కార్యకర్తలతో ఘర్షణలకు దిగినందుకు 43 మంది పీపుల్స్ పార్టీ కార్యకర్తలను అరెస్టు చేశారు

ఏ పార్టీ ఎన్నికలను బహిష్కరించిన అల్లాండు ఎన్నికలు అభ్యర్థులని మార్షల్‌లా అడ్మినిస్ట్రేటర్ జనరల్ జియా-ఉల్-హక్ కరాచీలో చెప్పారు.

శాంతి భద్రతల పరిస్థితిక్షీణించి ఎన్నికలు నిలిచిపోతాయన్న భయాన్ని ఆయన త్రోసిపుచ్చారు

సాధారణ జీవనాన్ని భగ్నంచేయడానికి, ప్రజల ప్రభుత్వ ఆస్తిని ధ్వంసం చేయడానికి ప్రయత్నించిన, చట్ట విరుద్ధ కార్యకలాపాలకు పాల్పడిన కత్తిన వర్గాలు తీసుకోవాలని ఆయన సైనిక అధికారులను కోరారు

పెషావర్‌కు భుట్టో

ఎన్నికల వన్నాహం నిమిత్తం భుట్టో నిన్న పెషావర్ చేరారు.

భుట్టోకు స్వాగతం చెప్పడానికి యీ వాయవ్య సరిహద్దు రాష్ట్ర రాజధానికి అయన వస్తున్నదాన్ని 300 మందికి పైగా వచ్చారు.

'నాపై అత్యాచారాల ఆరోపణను ప్రజలు తిరస్కరించారు'— నందిని జవాబు

భువనేశ్వర్, ఆగస్టు 12

అత్యవసర పరిస్థితి కాలంలో తాను అత్యాచారాలకు పాల్పడ్డానని ఆరోపణలు చేస్తున్నవారికి యిటీవల జనతాపక్ష ఎన్నికలలో తనను గెలిపించడం ద్వారా ప్రజలు స్పష్టమైన సమాధానం మిచ్చారని ఒరిస్సా మాజీ ముఖ్యమంత్రి శ్రీమతి నందినీశతపథి నిన్న చెప్పారు.

కాంగ్రెసు నుండి వైదొలగి యితరులతో కలిసి ప్రజాస్వామ్య కాంగ్రెసు స్థాపించినందుకు అప్పటి కాంగ్రెసు ప్రభుత్వం తనను బెదిరించడానికి రెండు విధాల కేసులు, ఒక విచారణ కమిషన్‌ను నియమించిందని శ్రీమతి శతపథి పేర్కొన్నారు.

ఆ కేసులు యింకా విచారణకు రావాల్సి వుంది అని ఆమె అన్నారు.

జనతాపార్టీ జాతీయ కార్యవర్గం మండి శ్రీమతి శతపథిని తొలగించాలని కోరుతూ ఒరిస్సా ముఖ్యమంత్రి శ్రీ నీలమణి రౌతాయ్, రాష్ట్ర పార్టీ అధ్యక్షుడు విశ్వనాథ పండితులు కేంద్ర నాయకత్వానికి పంపిన టెలిగ్రామును ఎదాదానంగా శ్రీమతి నందిని శతపథి ఈ ప్రకటన చేశారు.

న్యూఢిల్లీనుండి తిరిగి వచ్చిన అనంతరం ఒక ప్రకటనచేస్తూ నేను ఎలాంటి అవినీతి వ్యక్తుల పాల్పడలేదు మరోవైపు కేంద్రంలో, రాష్ట్రంలో ఉన్న అనేకమంది జనతాపార్టీ నాయకులు అవినీతికి పాల్పడ్డారని విచారణ కమిషన్లు రుజువు చేశాయి అని శ్రీమతి శతపథి పేర్కొన్నారు.

కర్నూలులో కార్పొరేట్ ఫ్యాక్టరీ

కర్నూలు, ఆగస్టు 12

ఆంధ్రప్రదేశ్ పారిశ్రామిక అభివృద్ధి కార్పొరేషన్‌తో సమిష్టి భాగస్వామ్యంగా కర్నూలు కార్పొరేట్ యూనిట్ ఇక్కడ స్థాపించబడుతుంది. దీనికి రు. 6 23కోట్లు పెట్టుబడి పెడతారు

ముఖ్యమంత్రి శ్రీ వెంగళరావు ఈప్రాజెక్టును ఆగస్టు 30వ తేదీన శంకుస్థాపన చేస్తారని అభివృద్ధికాక డిప్యూటీ అధికారి శ్రీ డి. చంద్రశేఖరరావు పత్రికల వారికి తెలియజేశారు.

41 కోట్ల రూపాయలతో రోజూ వందబస్సులు పేరు ఉత్పత్తిచేసే యూనిట్ యిప్పటికే ప్రారంభింప బడిందని ఆయన అన్నారు.

ఇందిరాగాంధీత్వరలో తిరిగి రాబోదు

— చంద్రశేఖర్

సాట్నా, ఆగస్టు 12

మాజీ ప్రధాని శ్రీమతి గాంధీ త్వరలో క్రియాశీల రాజకీయాల్లోకి తిరిగి రాలేదని జనతా అధ్యక్షుడు శ్రీ చంద్రశేఖర్ అంటన.

ఆమె పునరాగమనం గురించి పాత్రికేత్రికా గోష్ఠిలో నిన్న ప్రశ్నించగా "సమీప భవిష్యత్‌లో కాకపోయినా క్రియాశీల రాజకీయాల్లో స్వేచ్ఛా పౌరురాలిగా ప్రవేశించే హక్కు ఆమెకుంది" అన్నారు మరో ప్రశ్నకు జవాబిస్తూ "మీరు చెప్పాలను కుంటున్నట్లుగా త్వరలో తిరిగి రావాలని ఆమె అనుకుంటున్నట్లు లేదన్నారు."

వాజపేయి దేశముఖ్

జనతాపార్టీ పరిగా పని చేయకపోయినప్పటికీ, శ్రీమతి ఇందిరాగాంధీ తిరిగి అధికారంలో కొచ్చే అవకాశంలేదని జనతా ప్రధాన కార్యదర్శులలో ఒకరైన శ్రీ వాజపేయి దేశముఖ్ అంటన.

బొంబాయి వారపత్రిక "బ్లిట్జ్" చిన్న ఇంటర్వ్యూలో ఆయన ఇలా చెప్పారు "అలాంటి ప్రయాణమేమీ ఉండనుకోను మరి పరిగా పనిచేయకపోతే అవి మమ్మల్ని దెబ్బతీస్తుంది; కానీ మమ్మల్ని తొలగించరాదు".

"ఇందిరాగాంధీ తిరిగివస్తే ఈ మిగిలిన కాంగ్రెస్ కాస్తా కుక్కలుచించిన పిర్రలుఅవుతుంది ఇందిరాగాంధీ చూపించేమరో, ఆమె చెప్పిది వినేందుకూ తరాలు కూడా జనం పోగవచ్చు. కానీ ప్రయోజనం లేదు.

"ఇందిరాగాంధీ గానీ మరే యితర కాంగ్రెసు నాయకులుగానీ ప్రజలపై ప్రభావం కలిగించ లేదు"

ఆర్ యస్ యస్ యు యువ జనతాలో విలీనం చేయాలి నెచ్చరించిన ప్రశ్నించగా అది రాజకీయపార్టీ కాదన్నారు.

అందరి ప్రయోజనాల ప్రాతిపదికగా పారిశ్రామిక సంబంధాలు

— శ్రీ మొరార్జీదేశాయ్ భావన

న్యూఢిల్లీ ఆగస్టు 12

సమాజంలోని అన్ని తరగతుల ప్రయోజనాల పరిరక్షణ దేశ పారిశ్రామిక సంబంధాలకు ప్రాతిపదికగా వుండాలని ప్రధాని శ్రీ మొరార్జీదేశాయ్ అన్నారు.

ఈ భావన లోపించడం అందోళనకు దారి తీసిందని ఇక్కడ అడ్మినిస్ట్రేటివ్ స్టాఫ్ కాలేజీలో జాతీయ సదస్సును ప్రారంభిస్తూ ఆయన అన్నారు.

"మన సంస్కృతిలోని మౌలిక పునాదులను మనం మరిచిపోయాం. ఇతరుల గూర్చి ఆలోచించడమన్నది మన సంస్కృతిలోని మౌలిక పునాది. శతాబ్దాలు గడిచే కొలదీ దీన్ని విస్మరించాం. అది మృతపాయం కాలేదు మన పారిశ్రామిక సంబంధాలను మరింత సహజ సిద్ధం చేయడానికి మనం ఆ భావనను జాగ్రతపరుచుకోవాలి" అని శ్రీ దేశాయ్ చెప్పారు

ప్రజాస్వామ్య సారాంశం కూడ ఇతరుల గూర్చి ఆలోచించడమే ఆ భావనలేకపోతే ప్రజాస్వామ్యం వ్యర్థం అవిచేయలేదు అని అన్నారు.

మహాత్మాగాంధీ ధర్మకర్తృత్వ సిద్ధాంతాన్ని ప్రస్తావిస్తూ ఇది పై స్థాయిలో ప్రారంభం కావాలని, వారు ఆర్థిక దాక్షిణ్యతను ప్రదర్శించాలని అని శ్రీ దేశాయ్ చెప్పారు.

లాకౌట్లను కార్మికులు నిరసిస్తారు యజమానులు సమ్మెలను నిరసిస్తారు ప్రభుత్వం ఈ రెండింటినీ వ్యతిరేకిస్తుంది కొన్ని సందర్భాల్లో ప్రభుత్వంవారు ఆలస్యంచేసినట్లు చేయకు. ఈ రోజు కల్లోలాల వీళలను నిటుకుంది. దీన్ని తొలగించాలి అన్నారు.

భారత్‌లో వరదలపట్ల టిటో విచారం

బెల్గ్రేడ్, ఆగస్టు 12

భారతదేశంలో సంభవించిన వరద పరిస్థితులపట్ల యుగోస్లావియా అధ్యక్షులు శ్రీ టిటో తన తీవ్ర విచారాన్ని తెలియచేశారు.

మార్షల్ టిటో భారతరాష్ట్రపతి శ్రీ నీలం సంజీవరెడ్డికి పంపిన సందేశంలో తీవ్ర వరదలవల్ల దేశంలో ఏర్పడిన పరిస్థితులపట్ల గాఢమైన విచారాన్ని వ్యక్తం చేశారు.

షా కమిషన్ దర్యాప్తు విధాన నిబంధనల రూపకల్పన

న్యూఢిల్లీ ఆగస్టు 12

అత్యవసర పరిస్థితి కాలంలో జరిగిన అత్యాచారాలపై దర్యాప్తు జరిపేందుకు నియమించబడిన షా కమిషన్ దర్యాప్తు విధానానికి సంబంధించిన నిబంధనలను రూపొందించిందని అధికార ప్రకటనలో తెలియచేయబడింది

షా కమిషన్ సాధారణంగా తన విచారణ కార్యక్రమాలను న్యూఢిల్లీలోని పాటియాలా హౌస్‌లో సాగిస్తుంది

అయితే ఫిర్యాదులు, సాక్షులు ప్రతివాదులతోపాటు సంబంధంలేని ఇతర వ్యక్తుల సంఖ్య స్వభావాలను దృష్టిలో వుంచుకొని యితర ప్రాంతాలలో కూడా విచారణకార్యక్రమాలను జరుపుకుంటుంది - అలా కమిషన్ సమావేశాలు జరిగే ప్రాంతాలు, తేదీలు ముందుగానే ప్రకటించబడతాయి.

కమిషన్ పరిశీలనకుగాను అంశాలకు సంబంధించిన ఫిర్యాదులను కలిపివ్వు ఈ అంశాలకు సంబంధించిన వాస్తవాలు తెలిసివున్న వారిని, వాస్తవాలకు సంబంధించిన ప్రకటనలనుగాని దస్తావేజులనుగాని అధికారం పొందిన అధికారుల ముందు వారి ఇచ్చిన అఫిడవిట్లనుగాని దాఖలు చేయవలసిందిగా కమిషన్ కోరవచ్చు ఈ ప్రకటనలు లేదా అఫిడవిట్లు దాఖలు చేసేవారు తమకు ఏ విధంగా సమాచారం అందినది అధికార దాక్యుమెంట్లు రూపంలో ఆ సమాచారం అందివుంటే ఆ దాక్యుమెంట్లు ప్రస్తుతం ఎవ్వరి లేక కాగ అధీనంలో వున్నదీ తెలియచేయాలి. అఫిడవిట్లు దాఖలు చేసేటపుడు ఆ అఫిడవిట్లు కాపీలు ఎడింటిలో కూడా దాఖలు చేయాలి.

వాస్తవాలకు సంబంధించిన ప్రకటన లేక అఫిడవిట్‌లతోపాటుగా పాల్గొన దాఖలాను కమిషన్ విచారణచేపట్టుకున్న ఎడంలో ప్రతి సాక్షి ఎమి చెప్పదలచు కున్నదో సూచించే సమాచారాన్ని ఇతరులారా

వాస్తవాల ప్రకటన లేక అఫిడవిట్‌లతో పాటుగా సాధ్యమయినంతవరకు ఒరిజినల్ దాక్యుమెంట్లు లేక నకలుగా సర్టిఫై చేయబడిన కాపీలను దాఖలుచేయాలి

ఎవరయినా సాక్షి ఒక అంశానికి మించి కమిషన్ దృష్టికి తెలియచుకున్నట్లయితే ఒక్కొక్క తిరగతికి వంతం చేయబడిన పిర్యాదులపై విడివిడిగా అఫిడవిట్లను వాస్తవాల ప్రకటనలను దాఖలు చేయాలి ఒకటికి మించి వాస్తవాల ప్రకటనలను అఫిడవిట్లను దాఖలు చేసినవారు మొత్తం దాఖలు చేసిన అఫిడవిట్ల లేక వాస్తవాల ప్రకటనల సంఖ్యను, ప్రతివాది పీయుల్ నెంబరును సూచించాలి.

మార్కెట్ ధరలు

విజయవాడ, ఆగస్టు 12

విజయవాడ అసిస్టెంట్ మార్కెటింగ్ డైరెక్టర్ నేడు అందజేసిన 12-8-77 రాటి కొనుగోలు ధరలు క్వింటాల్‌కు పంచి అను లు పన్నులు మినహా)

హమాలీలు వ మ్మే వల్ల వ్యాపారము స్థంభించినది.

ధాన్యం

	మసూరి	అక్కుల్లు
విజయవాడ	...	...

బియ్యం

విజయవాడ	190.00	160.00

అపరాలు

	కందులు	మినుములు
విజయవాడ	265.00	290 00
రాజమండ్రి	205 00	285 00
గుంటూరు	265 00	294.00
	పెసలు	పెసలు
విజయవాడ	218 00	198.00
రాజమండ్రి	245 00	183 00
గుంటూరు	200 00	185 00

వేరుశనగ

	నవ్వు	మూడ
విజయవాడ	—	1000 00
నంద్యాల	375 00	930.00

బంగారం- వెండి

	కిలో వెండి	పవరు బంగారం
విజయవాడ	1203.00	611.00

UPSC Advt No.33

APPLICATIONS ARE INVITED FOR THE FOLLOWING POSTS :

1 One Professor of Ophthalmology Goa Medical College Panaji Health & F W Min *(Post temp likely to continue indef)*
Pay Rs 1800-100-2000-125/2-2250 plus NPA @ Rs 600/- p m Age Not exceeding 50 yrs EQ (i) A recog medical qual (ii) Post grad Deg in Ophthalmology viz M S, F R C S (with Ophthalmology) or eqv (iii) 12 yrs standing in the profession (iv) 6 yrs exp as Associate Professor/Asstt Professor/Reader in a medical college or Teaching Instn after the requisite Post-grad Deg qual out of the aforesaid 12 yrs standing (v) Extensive pract & admin exp in the field of medical relief or medical res Medical Education or Public Health Orgn

2 Four Professors (1 Each In Epidemiology Health Education Public Health Admn & Physiological & Indstrl Hygiene), All India Instt of Hygiene & Public Health Calcutta, Health & F W Min *(Posts pmt apptt initially on temp basis) (Post of Professor of Epidemiology resvd for ST failing unresvd)*
Pay Rs 1800-100-2000-125/2-2250 plus NPA @ Rs 600/ p m Age Not exceeding 50 yrs EQ (i) A recog medical qual (ii) Post grad deg in Public Health, i e M D, with Public Health, D Sc (Public Health) Dr P H or eqv (iii) 12 yrs standing in the profession with 6 yrs exp as Associate Professor/Asstt Professor/Reader in a Medical College/Teaching Instn after the post-grad deg qual out of the aforesaid 12 yrs standing

3 One Jr Entomologist, D te of Plant Protection Quarantine & Storage Agri & Irrig Min *(Post temp likely to continue indef)*
Pay Rs 700-40-900-EB-40-1100-50-1300 Age Pref below 30 yrs EQ *For posts 1 & 2* - (i) 2nd Cl Deg in Elect/Electronics Engg or eqv *For post 1* (ii) About 2 yrs exp of design & dev of flight vehicle telemetry equipment *For post 2* (ii) About 2 yrs exp in Flight Test instrumentation with magnetic tape data acquisition *For post 3* (i) 2nd Cl deg in Electronics Engg or eqv (ii) About 2 yrs exp in the field of design & dev of circuitry associated with flight control systems, exp in dev of analogue/digital circuits using Intest IC Chips exp in compact light weight packaging associated with flight vehicles *For posts 4 & 5* (i) 2nd Cl Deg in Electronics/Elect Engg or eqv *For post 4 (S C)* (ii) About 2 yrs exp in the design & dev of electronic servo control systems & computer aided design of servo systems *For post 5 (S T)* (ii) About 2 yrs exp in the dev of VHF/UHF airborne packages for telecommand tracking & telemetry of flight vehicles

5 One Research Offcr (Chemical) DG F A S L I Bombay Labour Min *(Post pmt apptt initially on temp basis) (Resvd for SC failing for ST)*
Pay Rs 700-40-900-EB-40-1100-50-1300 Age Not exceeding 40 yrs EQ (i) Master s deg in Chemistry or an eqv qual (ii) About 2 yrs res or pract exp in Bio-chemistry pref on problems of disposal of sewage & trade wastes & effluents in any works estt or instn Shd be acquainted with analytical work

6 One JSO, Def Res & Dev Lab, Hyderabad Def Min *(Post temp likely to continue indef)*
Pay Rs 650-30-740-35-810-EB-35-880-40-1000-EB-40-1200 Age Pref below 30 yrs EQ 2nd Cl Bachelor s deg in Electronics/Telecom Engg or eqv

7 One Sr Investigator, Economic Analysis Div, National Sample Survey Orgn Planning Min *(Post temp likely to continue on long term basis)*
Pay Rs 550-25-750-EB-30-900 Age Not exceeding 30 yrs EQ (i) Master s deg in Statistics or Maths or Economics or Commrce (with Statistics) or eqv *Or* Deg with Maths or Economics or Statistics as a subject & 2 yrs post grad dip in Statistics or eqv (ii) 2 yrs exp of statistical work involving collection compilation & interpretation of statistical data

8 One SSO-II Aeronautical Dev Estt, Bangalore Def Min *(Post temp likely to continue indef)*
Pay Rs 700-40-900-EB-40-1100-50-1300 Age Pref below 30 yrs EQ (i) 2nd Cl Deg in Aeronautical Engg or eqv (ii) About 2 yrs exp in evaluating flight dynamic data for high speed aircraft & target drones & in flight simulation of such vehicles

9 One Professor in Sculpture in the College of Art Delhi Admn *(Post pmt apptt initially on temp basis) (Resvd for SC failing unresvd)*
Pay Rs 1500-60-1800 Age Not exceeding 45 yrs EQ 2nd Cl Deg or eqv Dip in Sculpture About 8 yrs professional and/or teaching exp in sculpture

10 One Dy Chief Fire Offcr Municipal Corpn of Delhi *(Post pmt)*
Pay Rs 1100-50-1600 Age Not exceeding 40 yrs Relaxable for Govt servants & employees of the M C D EQ (i) Deg pref in Sc or eqv (ii) Advanced Dip of National Fire Service College or A M I Fire E (London) or eqv (iii) 7 yrs admin exp (incl about 3 yrs in respon post eqv to that of Divisional Offcr (Fire)

11 One SSO-II Armament Res & Dev Estt Pune Def Min *(Post temp likely to continue indef)*
Pay Rs 700-40-900-EB-40-1100-50-1300 Age Pref below 30 yrs EQ (i) 2nd Cl Deg in Metallurgy or eqv (ii) About 2 yrs exp in the field of testing of various materials both ferrous & non-ferrous & investigation of material failures

12 Two SSOs-II Armament Res & Dev Estt, Poona Def Min *(Posts temp likely to continue indef)*
Pay Rs 700-40-900-EB-40-1100-50-1300 Age Pref below 30 yrs EQ 2nd Cl deg in Mech Engg or eqv About 2 yrs exp in res/design & dev of armament/general engg stores

13 One SSO-II Aeronautical Dev Estt Bangalore Def Min *(Post temp likely to continue indef)*
Pay Rs 700-40-900-EB-40-1100-50-1300, Age Pref below 30 yrs EQ 2nd Cl deg in Mech/Aeronautical Engg or eqv About 2 yrs exp in design of loading panels & rate tables for testing Flight control Systems.

14 One SSO-II Def Res & Dev Lab, Hyderabad, Def Min *(Post temp likely to continue indef)*
Pay Rs 700-40-900-EB-40-1100-50-1300 Age Pref below 30 yrs. EQ (i) 2nd Cl Bachelor s Deg in Aeronautical/Mech Engg or eqv (ii) About 2 yrs exp in theoretical & experimental studies on applied problems in fluid mechanics such as boundary layer studies/Viscous flow past b

Science and Popular Science Books

1.	Fundamentals of Radio	N. Izyumov	16-00
2.	Fundamentals of Radio	I. Zherebtsov	12-00
3.	Radio Circuits and Signals	I. Gonorovsky	13-20
4.	Physical principles of Micro Electronics	G. Yepifanov	7-50
5.	Electronics	I. Zherebtsov	7-50
6.	Measurements in Television Channels	M. Krivosheev	6-40
7.	Reliability of Engineering systems	I. Ryabinin	14-00
8.	Evolution of the Biosphere	M. M. Kamshilov	7-25
9.	Converter and Open.Hearth Steel Manuacture	G. Oiks	12-75
10.	Evaporative cooling of Metallurgical Furnaces	S. M. Andonyev	12-25
11.	Measuring Instruments Design and use	Ya. G. Gorodetsky	10-50
12.	Metal Cutting theory and Cutting Tool Design	V. Arshinov	10-00
13.	Fundamentals of Organic Chemistry Vol I&II	A.N.Nesmeyanov(Set)	23-00
14.	Equality Resemblance and Order	Ju. A. Ichreider	5-00
15.	Bees and people	N. Ioyrish	4-00
16.	Three Thousand years of Magnets	V. P. Kartsev	4-00
17.	Plasma Arc Equipment	E. M. Esibyan	2-50
18.	Animal Travellers	I. Akimushkin	3-00
19.	The Worlds Water	M. I. Lvovich	1-90
20.	Can man Change the Climate	P. Borisov	3-00
21.	Physical Problems for Roginsons	V. Lange	3-00
22.	Key problems of Physics and Astrophysics	V. L. Ginzburg	4-00
23.	Space Chemistry	L. Nikolayev	4-00
24.	A Visit to Transurania	Eaine Knorre	2-00

Visalaandhra Publishing House
Chandram buildings
Vijayawada-520004
Visalaandhra Book House
Vijayawada, Hyderabad, Visakhapatnam, Anantapuram, Tirupati, Warangal.

కృష్ణా పశ్చిమ కాల్వక్రింద భూముల్లో నాట్లుపడని స్థితి

మంగళగిరి, ఆగస్టు 12

కృష్ణా వెస్టర్న్ హైలెవెల్ చానల్ క్రింద కలపాడు, నిడ్డనల్లి, పేరంట్ల, ఉన్నలపాడు, వెంకటకృష్ణాపురం గోళ్ళపూడి గ్రామాలకు సంబంధించి ఏడు వేల యకరాల మాగాణి సాగు అవుతున్నది. ఈ భూములలో ఈ రోజు ఆ పరకు నాట్లు పడకపోవటంవలన రైతులు ఆందోళన పడుతున్నారు.

జూన్ మొదటివారంలో కాల్వకు నీరు వదిలిన ఈ కాల్వక్రింద నాటుమళ్ళు తడవటానికి కూడ సరిపడి నీరు అందక నాటు మడ్చుటూడ మెండిపోయినది.

పెదవడ్లపూడివద్ద బకింగ్‌హామ్ కెనాల్ నుంచి చీలిన ఈ కాల్వలో తూడు అడు తీగలు అలుకొనిపోయి కాల్వలో నీటి ప్రవాహానికి అడ్డుపడుతున్నందున, సాగు చూము అవు నీరు అందడంలేదు.

ప్రతి సంవత్సరం వేలకొద్దీ అదనపు పాయలు కాల్వ మధ్యన్తరంకు అడ్డుపెట్టుచున్నారని చెబుతున్నారు గాని ఈ కాల్వకు పెదవడ్ల పూడి నుంచి నందిగామ వరకు కాల్వగట్టులు అతి బలహీనంగా వుండినవి. అందువల్ల ఈ కాల్వ లెవల్ పెంచితే కట్టలు తెగిపోవచు. అందువల్ల లెవల్ పెంచటానికి కూడా అవకాశం లేదని అంటున్నారు.

రైతులు సహకారంగా కాల్వలో పెరిగిన తూటాలను తీసివేయటానికి ప్రయత్నించి నాలుగురోజులు ఎనిచేశారు. కాని ఎయో జనం లేకుండాపోయింది. అందువల్ల ప్రభుత్వం ఈ దూములను నీరు అందించేందుకు తీవ్రంగా కృషి చేయాలని, కాల్వ కట్టలు, లెవల్ పెంచి, నీరు అందించే విధంగా కృషి చేయాలని, కాల్వ రైతులంతా ఆదుకోవాలని ఉల్లా రైతుసంఘ కార్యదర్శి శ్రీ యార్లగడ్డ నుబ్బారావు ప్రకటించుచున్నాడు.

స్పెషల్ ఆఫీసర్ల పదవీకాలం

శ్రీ టి. వి. యస్. విమర్శ

విజయవాడ, ఆగస్టు 12

మున్సిపల్ స్పెషల్ ఆఫీసర్ల పదవీ కాలం పొడిగిస్తూ మున్సిపల్ శాఖ మంత్రి శ్రీ వల్లా సుబ్బారాయుడు చేసిన ప్రకటనను శ్రీ టి. వి. యస్ తీవ్రంగా ఖండించారు.

శ్రీ వెంగళరావు పరిపాలనలో సభ్యత్వ పునరుద్ధరణకు ఎన్నడలేని ప్రమాదం లిఖిత కాలంలో కూడా ఎన్నడలేని విమర్శించారు. మున్సిపాలిటీలకు త్వరగా ఎన్నికలు జరుపుతామన్న వాగ్దానాలు నెరవేర్చక పోవటం శోచనీయమన్నారు. పట్టణ, నగర పరిపాలనా కమిటీలను ఎన్నుటచేస్తానన్న వాగ్దానాలను కూడా నెరవేర్చలేదన్నారు.

42 వ రాజ్యాంగ సవరణ లేకపోతే వెంగళరావు ప్రభుత్వం అధికారంలో కొనసాగేది కాదన్నాడు. 42 వ రాజ్యాంగ సవరణ రద్దుకు కాంగ్రెసు కూడ అమకూలంగా వున్నట్లు తెలుస్తున్నదని, ప్రస్తుత మంత్రివర్గం ఎంతకాలం అధికారంలో వుంటుందో తెలియదన్నారు.

రాష్ట్రప్రభుత్వ సైనిక, రాజ్యాంగ స్థాయి యీవరంగా వున్నప్పుడు, స్పెషల్ ఆఫీసర్ల పదవీకాలం కొనసాగింపటానికి హక్కు లేదన్నాడు. ఇందువల్ల అన్ని మున్సిపాలిటీలకు ఎన్నికలు జరపాలని ముఖ్యమంత్రికి విజ్ఞప్తి చేశారు.

తంతి తపాలా ఉద్యోగుల కోర్కెల దినోత్సవం

రాజమండ్రి, ఆగస్టు 10

అఖిల భారత తంతి, తపాలా ఉద్యోగుల సమాఖ్య ఆధ్వర్యంలో తంతి తపాలా ఉద్యోగులు కోర్కెల దినోత్సవం పాటించారు.

ఈ సందర్భంగా జరిగిన సమావేశానికి శ్రీ సదాశివరావు అధ్యక్షత వహించారు. సంఘ కన్వీనర్ శ్రీ యస్. నాగేశ్వరరావు ఉద్యోగుల కోర్కెలను వివరించారు.

అనంతరం సంఘ అధ్యక్షులుగా శ్రీ జి. సదాశివరావు, కార్యదర్శిగా శ్రీ టి. వర్మ నారాయణ, కోశాధికారిగా శ్రీ యం. వెంకటేశ్వర్లును సమావేశం ఎన్నుకుంది.

రేడియో

ఆదివారం - ఆగస్టు 14
శక 1899 శ్రావణ 23

హైదరాబాదు—ఎ

ప్రసారము I

6.00 వందేమాతరం; 6.55 ప్రకాశం జిల్లా సమాచార లేఖ; 7.15 సంగీతరుచి; టి. చాడయ్య: వయోలిన్; 8.30 మువ్వల మణి అయ్యర్ గానం; 9.45 చిత్రసీమ; 10.00 ప్రసార సమాప్తి.

ప్రసారము II

11.45 చిత్రసీమ; 12.00 పద్మజ ఇందిర: వాద్యబృందంతో గానం; 3.00 అల్లూరి సీతారామరాజు సంక్షిప్త శబ్దచిత్రం; 4.00 ప్రసార సమాప్తి.

ప్రసారము III

5.30 లలిత సంగీతం: వేద్రవేణు; 8.45 జానపద గేయాలు; 10.00 భక్తి సంగీతం; 10.30 ప్రసార సమాప్తి.

విజయవాడ

ప్రసారము I

5.55 వందేమాతరం; 6.55 జిల్లా సమాచార లేఖ; 7.15 జానపద గేయాలు; 7.45 చిత్రతరంగిణి; 9.00 ద్వారం దుర్గాప్రసాదరావు: వయోలిన్; 10.00 ప్రసార సమాప్తి.

ప్రసారము II

1.10 తెలుగుపాట, చిత్రతరంగిణి; 2.10 ఎమ్ గోపాలాచారి: గానం; 3.00 హైదరాబాదు వలె, 4.00 ప్రసార సమాప్తి

ప్రసారము III

5.30 బుర్రకథ కళాకారులు; 6.25 యువవాణి; 9.15 లలిత సంగీతం; 9.30 మామిడి సంస్కృతిచే కథాకాలక్షేపం; 10.30 ప్రసార సమాప్తి.

ఋతుక్రమం అలస్యమైతే ?
విశ్వసనీయమైన ప్రఖ్యాతిగాంచిన "దేవిపిల్లు" వాడండి
దేవిపిల్లు ముఖ్యంగా అలస్యమైన క్రమముగాకాక పోయిన బాధతోకూడిన లేక అగుపాయినబహిష్టుకు దేవిపిల్లు బాగుగ గుణమిచ్చును
ప్రతిపొలబొరపడు
FULL COURSE 28 TABLETS
HALF COURSE 14 TABLETS
SEENU & Co., MADRAS-21
స్టాకిస్టులు: సిటీ ఫార్మా డిస్ట్రిబ్యూటర్స్, విజయవాడ-1.

అమూల్యమైన ప్రేమకు అపురూపమైన చిత్రీకరణ!
చూడండి!
శ్రీవెంకటరమణాలక్ష్మీ
జన్మజన్మల బంధం
ఈస్ట్‌మన్‌కలర్
స్క్రీన్‌ప్లే-దర్శకత్వం: బి. చంద్రశేఖరరెడ్డి
సినీ లిలింస్

కేంద్రప్రభుత్వం అవార్డుతోపాటు, తెలుగు ప్రేక్షకుల ప్రశంసలందుకుంటూ అపూర్వకలెక్షన్లతో విజయయాత్ర సాగిస్తున్న సామాజిక రంగులచిత్రం!
ఆర్వీ ఎంటర్‌ప్రైజెస్ వారి
ఉయ్యమ్మోబయమేలు

నేడు ఉదయం ఆటతో ప్రారంభం!
చేగొండి హరిబాబు సమర్పించు గోపీకృష్ణా ఇంటర్నేషనల్ చిత్రం
చిలకమ్మ చెప్పింది
దర్శకత్వం ఈరంకి శర్మ
పర్యవేక్షణ కె. బాలచందర్
నిర్మాత చలసాని గోపి
లక్ష్మీకాంత్
లక్ష్మీ ఫిలింస్
Eeranki Arts
LAKSHMI PUBS
మాటలు: గణేశ్ పాత్రో సంగీతం: యమ్.యస్.విశ్వనాథన్ ఫొటోగ్రఫీ: బి.యస్.లోకనాథ్
నైజాం: గీతా ఫిలింస్; పశ్చిమగోదావరిజిల్లా: గీతా ఫిలిం డిస్ట్రిబ్యూటర్స్ పాలకొల్లు; మైసూరు, మంజునాథా కంబైన్స్.

విశాలాంధ్ర విజ్ఞాన సమితి తరపున ప్రింటర్ అండ్ పబ్లిషర్: టి. వెంకటేశ్వరరావు, ఎడిటర్: ఏ. రాఘవాచారి, ముద్రణ: విశాలాంధ్ర ప్రెస్, విజయవాడ - 520004, R. No. 3118/57.